

# RENCANA KERJA

---

TAHUN ANGGARAN  
2023



**DINAS PERUMAHAN RAKYAT KAWASAN PERMUKIMAN  
DAN LINGKUNGAN HIDUP  
KABUPATEN BANJAR**

## KATA PENGANTAR

Puji syukur kami panjatkan kehadirat Allah SWT, karena berkat petunjuk dan hidayah-Nya kami dapat menyelesaikan penyusunan Laporan Rencana Kerja (Renja) Dinas Perumahan Rakyat Kawasan Permukiman dan Lingkungan Hidup Kabupaten Banjar Tahun 2023 sesuai dengan jadwal yang ditentukan.

Renja Dinas Perumahan Rakyat Kawasan Permukiman dan Lingkungan Hidup ini adalah merupakan dokumen panduan pelaksanaan tugas pokok dan fungsi Dinas Perumahan Rakyat Kawasan Permukiman dan Lingkungan Hidup Kabupaten Banjar untuk pelaksanaan tahun 2023 yang belum berjalan.

Dokumen Renja Dinas Perumahan Rakyat Kawasan Permukiman dan Lingkungan Hidup Kabupaten Banjar Tahun 2023 harus dijadikan acuan dalam pelaksanaan program/ kegiatan masing-masing bidang/ bagian di Dinas Perumahan Rakyat Kawasan Permukiman dan Lingkungan Hidup Kabupaten Banjar sesuai dengan tugas pokok dan fungsinya masing-masing. Diharapkan semua bidang/ bagian kerja dapat melaksanakannya dengan akuntabel serta senantiasa berorientasi pada peningkatan kinerja (*better performance*) badan, bidang/ bagian, sub bidang/ sub bagian dan kinerja pegawai. Sebagai salah satu unsur dari fungsi pembangunan di bidang Pekerjaan Umum, Perumahan, Lingkungan Hidup serta Tata Ruang dalam menjalankan serangkaian kegiatan dengan harapan dapat berperan dalam meningkatkan kinerja atau keberhasilan penyelenggaraan pembangunan secara keseluruhan.

Martapura, 21 Juli 2022  
Kepala Dinas Perumahan Rakyat  
Kawasan Permukiman dan  
Lingkungan Hidup  
Kabupaten Banjar,



**Ir. MURSAL, MT**  
**Pembina Utama Muda**  
**NIP 19631231 199003 1 114**

# DAFTAR ISI

<b>KATA PENGANTAR.....</b>	<b>i</b>
<b>DAFTAR ISI .....</b>	<b>ii</b>
<b>DAFTAR TABEL .....</b>	<b>iii</b>
<b>BAB I PENDAHULUAN.....</b>	<b>1</b>
1.1    Latar Belakang .....	1
1.2    Landasan Hukum .....	2
1.3    Maksud dan Tujuan .....	3
1.4    Sistematik Penulisan .....	3
<b>BAB II EVALUASI RENJA SAMPAI DENGAN TRIWULAN II TAHUN BERKENAAN .....</b>	<b>5</b>
2.1    Evaluasi Pelaksanaan Renja – Skpd s.d Triwulan II Tahun 2022.	5
2.2    Isu-isu Penting Penyelenggaraan Tugas dan Fungsi SKPD .....	36
<b>BAB III TUJUAN DAN SASARAN DINAS PERUMAHAN RAKYAT KAWASAN PERMUKIMAN DAN LINGKUNGAN HIDUP KABUPATEN BANJAR.....</b>	<b>62</b>
3.1    Telaahan Terhadap Kebijakan Nasional .....	62
3.2    Tujuan dan Sasaran Renja SKPD .....	63
3.3    Rumusan Rencana Program dan Kegiatan SKPD Tahun 2022 Dinas Perumahan Rakyat Kawasan Permukiman dan Lingkungan Hidup.....	65
<b>BAB IV RENCANA KERJA DAN PENDANAAN PERANGKAT DAERAH .....</b>	<b>93</b>
4.1    Rencana Kerja dan Pendanaan Tahun 2023 .....	93
<b>BAB V PENUTUP .....</b>	<b>116</b>

# DAFTAR TABEL

Tabel 2.1	Rekapitulasi Hasil Pelaksanaan Renja Perangkat Daerah dan Pencapaian Renstra SKPD s.d. Triwulan II tahun 2022 .....	7
Tabel 2.2	Review Terhadap prioritas daerah pada Rancangan Awal RKPD Kabupaten Banjar Tahun 2022 Dinas Perumahan Rakyat Kawasan Permukiman dan Lingkungan Hidup .....	37
Tabel 3.1	Rumusan Rencana Perubahan Tujuan, Sasaran, Program Dan Kegiatan Perangkat Daerah Kabupaten Banjar Pada Dinas Perumahan Rakyat Kawasan Permukiman dan Lingkungan Hidup ...	65
Tabel 4.1	Pendanaan Rencana Kerja Periode Tahun 2022-2023 .....	94

# BAB I PENDAHULUAN

## 1.1. LATAR BELAKANG

Perencanaan adalah suatu proses untuk menentukan tindakan masa depan yang tepat, melalui urutan pilihan, dengan memperhitungkan sumber daya yang tersedia. Perencanaan menduduki peran penting dalam rangka percepatan pencapaian visi dan misi dalam pembangunan suatu wilayah, yang keseluruhannya akan menuju pada satu titik yaitu kesejahteraan masyarakat. Dalam UU No. 25 tahun 2004 tentang Sistem Perencanaan Pembangunan Nasional (SPPN) Pasal 3 ayat 1 disebutkan bahwa Perencanaan Pembangunan Nasional mencakup penyelenggaraan perencanaan makro semua fungsi pemerintahan yang meliputi semua bidang kehidupan secara terpadu dalam Wilayah Negara Republik Indonesia. Berkaitan dengan hal tersebut, cakupan perencanaan pembangunan nasional perlu memperhatikan tujuannya yang antara lain menjamin terciptanya integrasi, sinkronisasi, dan sinergi baik antar daerah, antar ruang, antar waktu, antar fungsi pemerintah maupun antara Pusat dan Daerah.

Pasal 7 UU No. 25 tahun 2004 menyebutkan bahwa Renja-SKPD disusun dengan berpedoman kepada Renstra SKPD dan mengacu kepada RKPD, memuat kebijakan, program, dan kegiatan pembangunan baik yang dilaksanakan langsung oleh Pemerintah Daerah maupun yang ditempuh dengan mendorong partisipasi masyarakat. Berdasarkan hal tersebut, Dinas Perumahan Rakyat Kawasan Permukiman dan Lingkungan Hidup Kabupaten Banjar menyusun Rencana Kerja (Renja) tahun 2023.

Renja Dinas Perumahan Rakyat Kawasan Permukiman dan Lingkungan Hidup mengacu pada Rencana Strategis (Renstra) Dinas Perumahan Rakyat Kawasan Permukiman dan Lingkungan Hidup Kabupaten Banjar Tahun 2022-2026, dimana kedua dokumen tersebut merupakan bentuk pelaksanaan teknis dari visi dan misi yang tertuang dalam RPJMD Kabupaten Banjar Tahun 2022-2026.

Adapun visi Bupati Banjar adalah **“Terwujudnya Kabupaten Banjar Yang Maju, Mandiri dan Agamis”**. Dalam penyusunan Renja Dinas Perumahan Rakyat Kawasan Permukiman dan Lingkungan Hidup Kabupaten Banjar ini mengacu kepada misi yang tercantum RPJMD Kabupaten Banjar 2022-2026, misi ke 3 yaitu **“Pengelolaan lingkungan hidup yang berkelanjutan”**.

Renja Dinas Perumahan Rakyat Kawasan Permukiman dan Lingkungan Hidup dijadikan sebagai pedoman dan rujukan dalam menyusun program dan kegiatan Dinas Perumahan Rakyat Kawasan Permukiman dan Lingkungan Hidup tahun 2023 dengan

mengarah pada pencapaian sasaran-sasaran pembangunan daerah Kabupaten Banjar dan Nasional pada umumnya.

## **1.2. LANDASAN HUKUM**

Dasar Hukum penyusunan Renja Dinas Perumahan Rakyat Kawasan Permukiman dan Lingkungan Hidup Kabupaten Banjar Tahun 2023 adalah:

1. Undang-Undang Nomor 28 Tahun 1999 tentang penyelenggaraan Negara yang bersih dan bebas dari Kolusi, Korupsi dan Nepotisme;
2. Undang-Undang Nomor 25 tahun 2004 tentang Sistem Perencanaan Pembangunan Nasional;
3. Undang-Undang Nomor 32 Tahun 2004 tentang Pemerintah Daerah (lembaran Negara Republik Indonesia Tahun 2004 Nomor 125, Tambahan Lembaran Negara Republik Indonesia Nomor 1137), sebagaimana telah diubah terakhir dengan Undang-Undang Nomor 32 tahun 2004 tentang Pemerintah Daerah (lembaran Negara Republik Indonesia Tahun 2008 Nomor 59, Tambahan Lembaran Negara Republik Indonesia Nomor 4844);
4. Undang-Undang Nomor 17 tahun 2007 tentang Rencana Pembangunan Jangka Panjang Nasional;
5. Undang-Undang Nomor 18 Tahun 2008 tentang Pengelolaan Persampahan;
6. Undang-Undang Nomor 32 Tahun 2009 tentang Perlindungan Pengelolaan Lingkungan Hidup
7. Undang-Undang Nomor 1 Tahun 2011 tentang Perumahan dan Kawasan Permukiman;
8. Undang-Undang Nomor 23 Tahun 2014 tentang Pemerintah Daerah;
9. Peraturan Pemerintah Nomor 8 tahun 2008 tentang Tahapan, Tata Cara Penyusunan, Pengendalian Dan Evaluasi Pelaksanaan Rencana Pembangunan Kabupaten Banjar;
10. Peraturan Pemerintah Nomor 6 Tahun 2008 tentang Pedoman Evaluasi Penyelenggaraan Pemerintahan Kabupaten Banjar;
11. Peraturan Presiden Nomor 7 Tahun 2005 tentang Rencana Pembangunan Jangka Menengah Nasional Tahun 2004 – 2009;
12. Peraturan Presiden Republik Indonesia Nomor 5 Tahun 2020 tentang Rencana Pembangunan Jangka Menengah Sosial;
13. Peraturan Menteri Dalam Negeri Nomor 13 Tahun 2006 tentang Pedoman Pengelolaan Keuangan Daerah sebagaimana diubah dengan Peraturan Menteri Dalam Negeri Nomor 59 Tahun 2007 tentang Perubahan Atas Peraturan Menteri Dalam Negeri Nomor 13 Tahun 2006;

14. Peraturan Menteri Dalam Negeri No 54 Tahun 2010 tentang Petunjuk Teknis Pembuatan RENSTRA SKPD
15. Peraturan Menteri Dalam Negeri No. 33 Tahun 2010 tentang Pedoman Pengelolaan Persampahan;
16. Peraturan Daerah Nomor 13 Tahun 2016 tentang Pembentukan dan Susunan Perangkat Daerah

### **1.3. MAKSUD DAN TUJUAN**

Maksud penyusunan Renja Dinas Perumahan Rakyat Kawasan Permukiman dan Lingkungan Hidup Kabupaten Banjar adalah sebagai dokumen yang menjabarkan Review I Rencana Strategis Dinas Lingkungan Hidup Kabupaten Banjar Tahun 2022 – 2026.

Adapun tujuan penyusunan Renja Dinas Perumahan Rakyat Kawasan Permukiman dan Lingkungan Hidup Kabupaten Banjar Tahun 2023 disusun dengan maksud sebagai berikut:

1. Renja berisikan program dan kegiatan beserta proyeksi terhadap pagu indikatif anggaran dalam rangka pelaksanaan tugas pokok dan fungsi Dinas Perumahan Rakyat Kawasan Permukiman dan Lingkungan Hidup Kabupaten Banjar tahun 2023 yang mengacu pada Renstra dan RKPD.
2. Sebagai bahan evaluasi pelaksanaan kinerja tahun sebelumnya dan proyeksi capaian tahun berjalan.
3. Dasar untuk melaksanakan program dan kegiatan oleh SKPD.

### **1.4. SISTEMATIKA PENULISAN**

Pada bagian ini dijelaskan mengenai latar belakang, landasan hukum, maksud dan tujuan serta sistematika penulisan dalam penyusunan Renja Dinas Perumahan Rakyat Kawasan Permukiman dan Lingkungan Hidup Kabupaten Banjar Tahun 2023, sehingga substansi pada bab-bab berikutnya dapat dipahami dengan baik.

#### **BAB I PENDAHULUAN**

Berisikan tentang latar belakang, landasan hukum, maksud dan tujuan serta sistematika penulisan Rencana Kerja (Renja) Dinas Perumahan Rakyat Kawasan Permukiman dan Lingkungan Hidup Kabupaten Banjar.

#### **BAB II EVALUASI PELAKSANAAN RENJA DINAS PERUMAHAN RAKYAT KAWASAN PERMUKIMAN DAN LINGKUNGAN HIDUP KABUPATEN BANJAR SAMPAI DENGAN TRIWULAN II TAHUN 2022**

Memuat kajian (review) terhadap hasil evaluasi pelaksanaan Renja Dinas Perumahan Rakyat Kawasan Permukiman dan Lingkungan Hidup Kabupaten Banjar sampai dengan Triwulan II mengacu pada APBD tahun 2022. Analisis Kinerja Pelayanan Dinas Perumahan Rakyat Kawasan Permukiman dan Lingkungan Hidup Kabupaten Banjar, berisikan kajian terhadap capaian kinerja Pelayanan Dinas Perumahan Rakyat Kawasan Permukiman dan Lingkungan Hidup Kabupaten Banjar. Isu-Isu Penting Penyelenggaraan Tugas dan Fungsi Dinas Perumahan Rakyat Kawasan Permukiman dan Lingkungan Hidup Kabupaten Banjar.

**BAB III TUJUAN DAN SASARAN DINAS PERUMAHAN RAKYAT KAWASAN PERMUKIMAN DAN LINGKUNGAN HIDUP KABUPATEN BANJAR**

Berisikan perumusan tujuan dan sasaran didasarkan atas rumusan isu-isu penting penyelenggaraan tugas pokok dan fungsi Dinas Perumahan Rakyat Kawasan Permukiman dan Lingkungan Hidup Kabupaten Banjar yang dikaitkan dengan sasaran target kinerja Renstra. Program dan Kegiatan, berisikan penjelasan mengenai faktor-faktor yang menjadi bahan pertimbangan terhadap rumusan program dan kegiatan, rekapitulasi program dan kegiatan tidak sesuai dengan rancangan awal RKPD, baik jenis program/kegiatan, pagu indikatif, maupun kombinasi keduanya.

**BAB IV RENCANA KERJA DAN PENDANAAN DINAS PERUMAHAN RAKYAT KAWASAN PERMUKIMAN DAN LINGKUNGAN HIDUP KABUPATEN BANJAR**

Berisikan tentang rencana kerja dan kebutuhan Dinas Perumahan Rakyat Kawasan Permukiman dan Lingkungan Hidup Kabupaten Banjar dengan pendanaan mengacu pada Renstra dan sesuai dengan kebutuhan.

**BAB V PENUTUP**

Berisikan uraian mengenai catatan penting yang perlu mendapat perhatian, baik dalam rangka pelaksanaannya maupun seandainya ketersediaan anggaran tidak sesuai dengan kebutuhan, kaidah pelaksanaannya serta rencana tindak lanjut.

**BAB II**  
**EVALUASI PELAKSANAAN RENJA DINAS PERUMAHAN RAKYAT KAWASAN**  
**PERMUKIMAN DAN LINGKUNGAN HIDUP KABUPATEN BANJAR SAMPAI**  
**DENGAN TRIWULAN II TAHUN 2022**

**2.1. EVALUASI PELAKSANAAN RENJA SAMPAI TRIWULAN II TAHUN 2022 DAN**  
**CAPAIAN RENSTRA SKPD**

Renja Dinas Lingkungan Hidup Kabupaten Banjar pada dasarnya menyajikan pengukuran terhadap hasil kinerja kegiatan yang telah dilaksanakan oleh Dinas Perumahan Rakyat Kawasan Permukiman dan Lingkungan Hidup Kabupaten Banjar sampai dengan triwulan II tahun 2022 dan perkiraan target sampai akhir tahun 2022. Berdasarkan Peraturan Bupati No. 56 Pasal 3 Tahun 2021 Dinas Perumahan Rakyat Kawasan Permukiman dan Lingkungan Hidup memiliki ruang lingkup tugas dan fungsi di Lima (5) bidang yaitu Bidang Penyediaan Perumahan, Bidang Kawasan Permukiman, Bidang Penataan, Penataan dan Peningkatan Kapasitas Lingkungan Hidup, Bidang Pengelolaan Sampah, dan Limbah Bahan Berbahaya dan Beracun, Bidang Pengendalian, Pencemaran dan Kerusakan Lingkungan Hidup.

Bidang Penyediaan Perumahan terdiri atas 3 seksi yaitu:

1. Penyediaan Perumahan Umum dan Komersil
2. Penyediaan Perumahan Swadaya
3. Prasarana Sarana dan Utilitas Umum Perumahan

Bidang Kawasan Permukiman terdiri atas 3 seksi yaitu :

1. Peningkatan Kualitas Permukiman
2. Pendataan dan Perencanaan Kawasan Permukiman
3. Keterpaduan Prasarana Sarana dan Utilitas Umum Permukiman

Bidang Penataan, Penataan dan Peningkatan Kapasitas Lingkungan Hidup terdiri atas 3 seksi yaitu :

1. Kajian Dampak Lingkungan
2. Pengaduan, Penyelesaian Sengketa dan Penegakan Hukum Lingkungan
3. Peningkatan Kapasitas Lingkungan Hidup

Bidang Pengelolaan Sampah, dan Limbah Bahan Berbahaya dan Beracun terdiri atas 3 seksi yaitu:

1. Pengelolaan Sampah
2. Pengelolaan Limbah Bahan Berbahaya dan Beracun
3. Kemitraan Pengelolaan Sampah

Bidang Pengendalian, Pencemaran dan Kerusakan Lingkungan Hidup terdiri dari 3 seksi yaitu:

1. Pemantauan dan Pengendalian Pencemaran Lingkungan
2. Pengendalian Kerusakan Lingkungan
3. Konservasi Sumber Daya Alam dan Pemeliharaan Lingkungan Hidup

Tabel 2.1.

## Rekapitulasi Hasil Pelaksanaan Renja Perangkat Daerah dan Pencapaian Renstra SKPD s.d. Triwulan II tahun 2022

No	Sasaran	Program / Kegiatan	Indikator Kinerja Program (Outcome)/Kegiatan (Output)	Target Kinerja dan Anggaran Renja Perangkat Daerah Tahun berjalan yang dievaluasi (2022)			Realisasi Kinerja Pada Triwulan				Realisasi Capaian Kinerja dan Anggaran Renja Perangkat Daerah yang dievaluasi (2022)		Tingkat Capaian Kinerja dan Realisasi Anggaran Renja PD Tahun 2022 (%)		Realisasi Kinerja dan Anggaran Renstran Perangkat Daerah s/d Tahun 2022 (%)	
							I		II							
1	2	4	5	8			9		10		13 = 9+10+11+12		13 = 12/7*100		14 = 7 + 13	
				K		Rp.	K	Rp.	K	Rp.	K	Rp.	K	Rp.	K	Rp.
		<b>PROGRAM PENUNJANG URUSAN PEMERINTAHAN DAERAH KABUPATEN/KOTA</b>	Terpenuhinya layanan administrasi perkantoran	100 %	persen	13,779,585,130	25 %	2,497,899,798	25 %	3,206,281,807	25.25	5,704,181,605	2,525.00	41.40	25.25	5,704,181,605
		Perencanaan, Penganggaran, dan Evaluasi Kinerja Perangkat Daerah	Persentase Terselenggaranya Perencanaan, Penganggaran, dan Evaluasi Kinerja Perangkat Daerah Yang Dilaksanakan	100 %	Persen	31,053,732	30	2,899,200	20	7,514,000	50.00	10,413,200	5,000.00	33.53	50.00	10,413,200
		Penyusunan Dokumen Perencanaan Perangkat Daerah	Jumlah Dokumen yang disusun	20	Dok	31,053,732	6	2,899,200	4	7,514,000	10.00	10,413,200	50.00	33.53	10.00	10,413,200
		Administrasi Keuangan Perangkat Daerah	Persentase Administrasi Keuangan Perangkat Daerah yang Terlaksana	100	Persen	12214829748	23.076923	2,267,014,552	23.077	2,830,248,612	46.15	5,097,263,164	4,615.38	41.73	46.15	5,097,263,164

No	Sasaran	Program / Kegiatan	Indikator Kinerja Program (Outcome)/Kegiatan (Output)	Target Kinerja dan Anggaran Renja Perangkat Daerah Tahun berjalan yang dievaluasi (2022)			Realisasi Kinerja Pada Triwulan				Realisasi Capaian Kinerja dan Anggaran Renja Perangkat Daerah yang dievaluasi (2022)		Tingkat Capaian Kinerja dan Realisasi Anggaran Renja PD Tahun 2022 (%)		Realisasi Kinerja dan Anggaran Renstran Perangkat Daerah s/d Tahun 2022 (%)	
							I		II							
1	2	4	5	8			9		10		13 = 9+10+11+12		13 = 12/7*100		14 = 7 + 13	
				K		Rp.	K	Rp.	K	Rp.	K	Rp.	K	Rp.	K	Rp.
		Penyedia Gaji dan Tunjangan ASN	Terbayarnya Gaji dan Tunjangan ASN	13	bula n	10,255,183 ,548	3	1,873,837, 075	3	2,404,783, 118	6.00	4,278,620,19 3	46.15	41.7 2	6.00	4,278,620,19 3
		Penyediaan Administrasi Pelaksanaan Tugas ASN	Tersedianya jasa pendukung administrasi dan teknis perkantoran	13	bula n	1,954,240, 000	3	392,980,97 7	3	423,625,59 4	6.00	816,606,571	46.15	41.7 9	6.00	816,606,571
		Penyusunan Pelaporan dan Analisis Prognosis Realisasi Anggaran	Jumlah Dokumen Keuangan yang disusun	13	Dok	5,406,200		196,500	3	1,839,900	3.00	2,036,400	23.08	37.6 7	3.00	2,036,400
		<b>Administrasi Kepegawaian Perangkat Daerah</b>	<b>Persentase Pegawai yang mengikuti Bimtek</b>	<b>100 %</b>	<b>Pers en</b>	<b>10,000,000</b>					<b>0.00</b>	<b>0</b>	<b>0.00</b>	<b>0.00</b>	<b>0.00</b>	<b>0</b>
		Bimbingan Teknis Implementasi Peraturan Perundang-Undangan	Jumlah pegawai yang mengikuti BimTek	1	Oran g	10,000,000	0	0	0	-	0	0	0.00	0.00	0.00	0
		<b>Administrasi Umum Perangkat Daerah</b>	<b>Persentase Administrasi Umum yang terlaksana</b>	<b>100 %</b>	<b>Pers en</b>	<b>629,810,60 0</b>	<b>25</b>	<b>53,573,654</b>	<b>25</b>	<b>178,519,91 2</b>	<b>50.0 0</b>	<b>232,093,566</b>	<b>5,000.0 0</b>	<b>36.8 5</b>	<b>50.0 0</b>	<b>232,093,566</b>

No	Sasaran	Program / Kegiatan	Indikator Kinerja Program (Outcome)/Kegiatan (Output)	Target Kinerja dan Anggaran Renja Perangkat Daerah Tahun berjalan yang dievaluasi (2022)			Realisasi Kinerja Pada Triwulan				Realisasi Capaian Kinerja dan Anggaran Renja Perangkat Daerah yang dievaluasi (2022)		Tingkat Capaian Kinerja dan Realisasi Anggaran Renja PD Tahun 2022 (%)		Realisasi Kinerja dan Anggaran Renstran Perangkat Daerah s/d Tahun 2022 (%)	
							I		II				K	Rp.		
1	2	4	5	8			9		10		13 = 9+10+11+12		13 = 12/7*100		14 = 7 + 13	
				K	Bulan	Rp.	K	Rp.	K	Rp.	K	Rp.	K	Rp.	K	Rp.
		Penyediaan Komponen Instalasi Listrik/ penerangan Bangunan Kantor	Tersedianya komponen instalasi / Listrik Penerangan	12	Bulan	21,027,700	3	8,285,600	3	1,984,000	6	10,269,600	50.00	48.84	6.00	10,269,600
		Penyediaan Peralatan dan Perlengkapan Kantor	Tersedianya Peralatan dan Perlengkapan kantoran	12	Bulan	77,418,400	3	8,678,600	3	22,169,300	6.00	30,847,900	50.00	39.85	6.00	30,847,900
		Penyediaan Barang Cetak dan Penggandaan	Tersedianya Bahan Cetak dan Penggandaan Kantor	12	bulan	12,480,500	3	4,114,000	3	2,992,275	6.00	7,106,275	50.00	56.94	6.00	7,106,275
		Penyediaan Bahan Bacaan dan Peraturan Perundang-undangan	Tersedianya bahan bacaan kantor	12	Bulan	18,000,000	3	2,820,000	3	4,230,000	6	7,050,000	50.00	39.17	6.00	7,050,000
		Penyediaan Bahan/ Material	Tersedianya peralatan dan bahan kebersihan kantor	12	Bulan	7,410,000	3	5,538,500	3	1,871,500	6.00	7,410,000	50.00	100.00	6.00	7,410,000
		Penyelenggaraan Rapat Koordinasi dan Konsultasi SKPD	Terselenggaranya rapat kordinasi dan konsultasi ke luar daerah dan dalam daerah	12	bulan	493,474,000	3	24,136,954	3	145,272,837	6.00	169,409,791	50.00	34.33	6.00	169,409,791

No	Sasaran	Program / Kegiatan	Indikator Kinerja Program (Outcome)/Kegiatan (Output)	Target Kinerja dan Anggaran Renja Perangkat Daerah Tahun berjalan yang dievaluasi (2022)			Realisasi Kinerja Pada Triwulan				Realisasi Capaian Kinerja dan Anggaran Renja Perangkat Daerah yang dievaluasi (2022)		Tingkat Capaian Kinerja dan Realisasi Anggaran Renja PD Tahun 2022 (%)		Realisasi Kinerja dan Anggaran Renstran Perangkat Daerah s/d Tahun 2022 (%)	
							I		II				K	Rp.		
1	2	4	5	8			9		10		13 = 9+10+11+12		13 = 12/7*100		14 = 7 + 13	
				K		Rp.	K	Rp.	K	Rp.	K	Rp.	K	Rp.	K	Rp.
		<b>Penyediaan Jasa Penunjang Urusan Pemerintahan Daerah</b>	<b>Persentase Tersedianya Jasa Penunjang</b>	<b>100 %</b>	<b>Pers en</b>	<b>436,424,140</b>	<b>33.67</b>	<b>69,064,608</b>		<b>67,314,731</b>	<b>33.67</b>	<b>136,379,339</b>	<b>3,366.67</b>	<b>31.25</b>	<b>33.67</b>	<b>136,379,339</b>
		Penyediaan Jasa Surat Menyurat	Tersedianya materai dinas	337	Lem bar	3,370,000	25	250,000	70	700,000	95.00	950,000	28.19	28.19	95.00	950,000
		Penyediaan Jasa Komunikasi, Sumber Daya Air dan Listrik	Tersedianya Jasa Komunikasi, Sumber Daya Air dan Listrik	12	Bula n	306,603,140	3	45,803,308	3	54,690,731	6.00	100,494,039	50.00	32.78	6.00	100,494,039
		Penyediaan Jasa Pelayanan Umum Kantor	Terselenggaranya Kegiatan Pameran	1	Kegi atan	126,451,000	0	23,011,300	0	11,924,000	0.00	34,935,300	0.00	27.63	0.00	34,935,300
		<b>Pemeliharaan Barang Milik Daerah Penunjang Urusan Pemerintahan Daerah</b>	<b>Persentase Pemeliharaan Barang Milik Daerah Penunjang Urusan Daerah yang Dilaksanakan</b>	<b>100 %</b>	<b>Pers en</b>	<b>457,466,910</b>		<b>105,347,784</b>	<b>75.00</b>	<b>122,684,552</b>	<b>75.00</b>	<b>228,032,336</b>	<b>7,500.00</b>	<b>49.85</b>	<b>75.00</b>	<b>228,032,336</b>

No	Sasaran	Program / Kegiatan	Indikator Kinerja Program (Outcome)/Kegiatan (Output)	Target Kinerja dan Anggaran Renja Perangkat Daerah Tahun berjalan yang dievaluasi (2022)			Realisasi Kinerja Pada Triwulan				Realisasi Capaian Kinerja dan Anggaran Renja Perangkat Daerah yang dievaluasi (2022)		Tingkat Capaian Kinerja dan Realisasi Anggaran Renja PD Tahun 2022 (%)		Realisasi Kinerja dan Anggaran Renstran Perangkat Daerah s/d Tahun 2022 (%)	
							I		II				K	Rp.		
1	2	4	5	8			9		10		13 = 9+10+11+12		13 = 12/7*100		14 = 7 + 13	
				K		Rp.	K	Rp.	K	Rp.	K	Rp.	K	Rp.	K	Rp.
		Penyediaan Jasa Pemeliharaan, Biaya Pemeliharaan dan Pajak Kendaraan Perorangan Dinas atau Kendaraan Dinas Jabatan	Terlaksananya pemeliharaan mobil Jabatan	1	unit	81,980,000	0	17,972,924	1	10,936,773	1.00	28,909,697	100.00	35.26	1.00	28,909,697
		Penyediaan Jasa Pemeliharaan, Biaya Pemeliharaan, Pajak, dan Perizinan Kendaraan Dinas Operasional atau Lapangan	Terpeliharanya mobil dinas operasional	12	Bulan	252,641,910	3	46,736,460	3	58,950,879	6.00	105,687,339	50.00	41.83	6.00	105,687,339
		Pemeliharaan Peralatan dan Mesin Lainnya	Terpeliharanya peralatan kerja dan perlengkapan kantor	12	Bulan	35,820,000	3	9,490,000	3	5,528,000	6.00	15,018,000	50.00	41.93	6.00	15,018,000
		Pemeliharaan/ Rehabilitasi Gedung Kantor dan Bangunan Lainnya	Terpeliharanya gedung kantor	1	unit	87,025,000	0	31,148,400	1	47268900	1.00	78,417,300	100.00	90.11	1.00	78,417,300

No	Sasaran	Program / Kegiatan	Indikator Kinerja Program (Outcome)/Kegiatan (Output)	Target Kinerja dan Anggaran Renja Perangkat Daerah Tahun berjalan yang dievaluasi (2022)			Realisasi Kinerja Pada Triwulan				Realisasi Capaian Kinerja dan Anggaran Renja Perangkat Daerah yang dievaluasi (2022)		Tingkat Capaian Kinerja dan Realisasi Anggaran Renja PD Tahun 2022 (%)		Realisasi Kinerja dan Anggaran Renstran Perangkat Daerah s/d Tahun 2022 (%)	
							I		II				K	Rp.		
1	2	4	5	8			9		10		13 = 9+10+11+12		13 = 12/7*100		14 = 7 + 13	
				K		Rp.	K	Rp.	K	Rp.	K	Rp.	K	Rp.	K	Rp.
		<b>PROGRAM PERENCANAAN LINGKUNGAN HIDUP</b>	<b>Persentase Dokumen Perencanaan Lingkungan Hidup Yang Tersedia</b>	100 %	persen	114,542,800	25.0 %	22,301,900	25.0 %	4,002,200	50%	26,304,100	50.00	22.96	0.50	26,304,100
		<b>Rencana Perlindungan dan Pengelolaan Lingkungan Hidup (RPPLH) Kabupaten/Kota</b>	<b>Persentase Dokumen Perencanaan Lingkungan Hidup</b>	100 %	Persen	114,542,800			0	4,002,200	0.00	4,002,200	0.00	3.49	0.00	4,002,200
		Pengendalian Pelaksanaan RPPLH Kabupaten/Kota	Jumlah Dokumen/Laporan Lingkungan Hidup yang tersusun	3	Dok	114,542,800		0	0	4,002,200	0.00	4,002,200	0.00	3.49	0.00	4,002,200
		<b>PROGRAM PENGENDALIAN PENCEMARAN DAN/ATAU KERUSAKAN LINGKUNGAN HIDUP</b>	<b>Tingkat Pencemaran Air</b>	5.4	IP	1,410,855,100	25	24,401,900	25	215,862,400	16.67	240,264,300	308.64	17.03		240,264,300
		<b>Pencegahan Pencemaran dan/atau</b>	<b>Indeks Kualitas Air</b>	50.2	IKA	1,209,765,900		22,301,900	31.30	201,485,400	7.83	223,787,300	15.59		7.83	0

No	Sasaran	Program / Kegiatan	Indikator Kinerja Program (Outcome)/Kegiatan (Output)	Target Kinerja dan Anggaran Renja Perangkat Daerah Tahun berjalan yang dievaluasi (2022)			Realisasi Kinerja Pada Triwulan				Realisasi Capaian Kinerja dan Anggaran Renja Perangkat Daerah yang dievaluasi (2022)		Tingkat Capaian Kinerja dan Realisasi Anggaran Renja PD Tahun 2022 (%)		Realisasi Kinerja dan Anggaran Renstran Perangkat Daerah s/d Tahun 2022 (%)		
							I		II				K	Rp.			K
1	2	4	5	8			9		10		13 = 9+10+11+12		13 = 12/7*100		14 = 7 + 13		
				K		Rp.	K	Rp.	K	Rp.	K	Rp.	K	Rp.	K	Rp.	
		<b>Kerusakan Lingkungan Hidup Kabupaten/Kota</b>	<b>Indeks Kualitas Udara</b>	<b>76.83</b>	<b>IKU</b>						<b>0.00</b>		<b>0.00</b>		<b>0.00</b>		
		Koordinasi, Sinkronisasi, dan Pelaksanaan Pencegahan Pencemaran Lingkungan Hidup di laksanakan terhadap media tanah, air, udara dan laut	Jumlah Pelaku Usaha yang dilakukan Pembinaan sumber pencemar air, sumber pencemar udara	100	Pelaku Usaha		20		29		49.00		49.00		49.00		
			Jumlah Perusahaan yang mengikuti Sosialisasi Dan Bimbingan Teknis Kewajiban Pembuatan Laporan Izin Lingkungan	50	Perusahaan	1,050,798,000		16,094,900		198,544,400		0.00	214,639,300	0.00	20.43	0.00	214,639,300
			Jumlah titik pantau air dan udara	107	titik pantau		22		23		45.00		42.06		45.00		
		Koordinasi, Sinkronisasi dan Pelaksanaan Pengendalian Emisi Gas Rumah Kaca, Mitigasi dan Adaptasi Perubahan Iklim	Jumlah dokumen pengamatan / penghitungan Dampak GRK	1	Dok	65,000,000		0		0	0.00	0	0	0.00	0.00	0	

No	Sasaran	Program / Kegiatan	Indikator Kinerja Program (Outcome)/Kegiatan (Output)	Target Kinerja dan Anggaran Renja Perangkat Daerah Tahun berjalan yang dievaluasi (2022)			Realisasi Kinerja Pada Triwulan				Realisasi Capaian Kinerja dan Anggaran Renja Perangkat Daerah yang dievaluasi (2022)		Tingkat Capaian Kinerja dan Realisasi Anggaran Renja PD Tahun 2022 (%)		Realisasi Kinerja dan Anggaran Renstran Perangkat Daerah s/d Tahun 2022 (%)	
							I		II				K	Rp.		
1	2	4	5	8			9		10		13 = 9+10+11+12		13 = 12/7*100		14 = 7 + 13	
				K		Rp.	K	Rp.	K	Rp.	K	Rp.	K	Rp.	K	Rp.
		Pengelolaan Laboratorium Lingkungan Hidup Kabupaten/Kota	Jumlah Dokumen Mutu Laboratorium	1	Dok	93,967,900	0	6,207,000	0	2,941,000	0.00	9,148,000	0.00	9.74	0.00	9,148,000
		<b>Penanggulangan Pencemaran dan/atau Kerusakan Lingkungan Hidup Kabupaten/Kota</b>	<b>Persentase Desa Yang Ditanggulangi Dampak Kerusakan Lingkungannya</b>	<b>100 %</b>	<b>Pers en</b>	<b>150,423,200</b>		<b>0</b>		<b>6,502,000</b>	<b>0.00</b>	<b>6,502,000</b>	<b>0.00</b>	<b>4.32</b>	<b>0.00</b>	<b>6,502,000</b>
		Pemberian Informasi Peringatan Pencemaran dan/atau Kerusakan Lingkungan Hidup pada Masyarakat	Jumlah Dokumen Kajian dan Sistem Informasi Inventarisasi Pemetaan yang dihasilkan	1	Aplikasi	150,423,200		0	0	6502000	0.00	6,502,000	0.00	4.32	0.00	6,502,000
			Jumlah Komunitas yang terbentuk sebagai agen	2	Komunitas		0	0.00	0.00							
		<b>Pemulihan Pencemaran dan/atau Kerusakan Lingkungan Hidup Kabupaten/ Kota</b>	<b>Persentase Desa Yang Dilakukan Pemulihan Pencemaran Dan/Atau Kerusakan Lingkungan Hidup</b>	<b>100 %</b>	<b>Pers en</b>	<b>50,666,000</b>	<b>25</b>	<b>2,100,000</b>	<b>25</b>	<b>7,875,000</b>	<b>12.50</b>	<b>9,975,000</b>	<b>1,250.00</b>	<b>19.69</b>	<b>12.50</b>	<b>9,975,000</b>

No	Sasaran	Program / Kegiatan	Indikator Kinerja Program (Outcome)/Kegiatan (Output)	Target Kinerja dan Anggaran Renja Perangkat Daerah Tahun berjalan yang dievaluasi (2022)			Realisasi Kinerja Pada Triwulan				Realisasi Capaian Kinerja dan Anggaran Renja Perangkat Daerah yang dievaluasi (2022)		Tingkat Capaian Kinerja dan Realisasi Anggaran Renja PD Tahun 2022 (%)		Realisasi Kinerja dan Anggaran Renstran Perangkat Daerah s/d Tahun 2022 (%)	
							I		II				K	Rp.		
1	2	4	5	8			9		10		13 = 9+10+11+12		13 = 12/7*100		14 = 7 + 13	
				K		Rp.	K	Rp.	K	Rp.	K	Rp.	K	Rp.	K	Rp.
		Koordinasi, Sinkronisasi dan Pelaksanaan Restorasi	Jumlah Desa dalam wilayah Restorasi yang tertangani konservasi	1	Desa	50,666,000		2,100,000	0	7875000	0.00	9,975,000	0.00	19.69	0.00	
		<b>PROGRAM PENGELOLAAN KEANEKARAGAMAN HAYATI(KEHATI)</b>	<b>Persentase Lokasi Kawasan Keaneekaragaman Hayati Yang Ditangani</b>	<b>100 %</b>	<b>persen</b>	<b>6,584,707,100</b>	<b>25 %</b>	<b>990,881,245</b>	<b>25</b>	<b>1,342,566,049</b>	<b>2525 %</b>	<b>2,333,447,294</b>	<b>2,525.00</b>	<b>35.44</b>	<b>25.25</b>	<b>2,333,447,294</b>
		<b>Pengelolaan Keaneekaragaman Hayati Kabupaten/Kota</b>	<b>Persentase Luas Kawasan Keaneekaragaman Hayati Yang Ditangani</b>	<b>100 %</b>	<b>Persen</b>	<b>6,584,707,100</b>		<b>990,881,245</b>	<b>78.33</b>	<b>1,342,566,049</b>	<b>78.33</b>	<b>2,333,447,294</b>	<b>7,833.33</b>	<b>35.44</b>	<b>78.33</b>	<b>2,333,447,294</b>
		Pengelolaan Taman Keaneekaragaman Hayati di Luar Kawasan Hutan	Jumlah Lokasi Lahan Taman Kehati	1	lokasi	50,000,000	1	810,000		22819500	1.00	23,629,500	100.00	47.26	1.00	23,629,500
		Pengelolaan Ruang terbuka Hijau (RTH)	Jumlah Lokasi RTH yang dipelihara	30	lokasi	6,385,082,500	4	933,308,945	6	1,318,545,549	10.00	2,251,854,494	33.33	35.27	10.00	2,251,854,494
		Pengelolaan Taman Keaneekaragaman Hayati Lainnya	Jumlah Lokasi Penghijauan di Perkotaan dan Pedesaan	25	lokasi	124,997,800	10	51,298,300	10	1,201,000	20.00	52,499,300	80.00	42.00	20.00	52,499,300

No	Sasaran	Program / Kegiatan	Indikator Kinerja Program (Outcome)/Kegiatan (Output)	Target Kinerja dan Anggaran Renja Perangkat Daerah Tahun berjalan yang dievaluasi (2022)			Realisasi Kinerja Pada Triwulan				Realisasi Capaian Kinerja dan Anggaran Renja Perangkat Daerah yang dievaluasi (2022)		Tingkat Capaian Kinerja dan Realisasi Anggaran Renja PD Tahun 2022 (%)		Realisasi Kinerja dan Anggaran Renstran Perangkat Daerah s/d Tahun 2022 (%)	
							I		II				K	Rp.		
1	2	4	5	8			9		10		13 = 9+10+11+12		13 = 12/7*100		14 = 7 + 13	
				K		Rp.	K	Rp.	K	Rp.	K	Rp.	K	Rp.	K	Rp.
		Pengembangan Kapasitas Kelembagaan dan SDM dalam Pengelolaan Keanekaragaman Hayati	Jumlah Kawasan Kampung Iklim	1	kampung	24,626,800	1	5,464,000		-	1.00	5,464,000	100.00	22.19	1.00	5,464,000
		<b>PROGRAM PENGENDALIAN BAHAN BERBAHAYA DAN BERACUN (B3) DAN LIMBAH BAHAN BERBAHAYA DAN BERACUN (LIMBAH B3)</b>	<b>Persentase Pelaku Usaha Yang Mengimplementasikan Izin TPS Limbah B3</b>	<b>50%</b>	<b>persen</b>	<b>229,958,400</b>		<b>53,412,080</b>	<b>25%</b>	<b>40,117,400</b>	<b>25%</b>	<b>93,529,480</b>	<b>50.00</b>	<b>40.67</b>	<b>0.25</b>	<b>93,529,480</b>
		Penyimpanan Sementara Limbah B3	Persentase Pelaku Usaha Yang Memiliki Izin TPS Limbah B3	50%	Persen	229,958,400		53,412,080	25.00	40,117,400	25.00	93,529,480	5,000.00	40.67	25.00	93,529,480
		Fasilitasi Pemenuhan Komitmen Izin Penyimpanan Sementara Limbah B3 Dilaksanakan melalui Sistem Pelayanan Perizinan Berusaha Terintegrasi secara	Jumlah pelaku usaha yang mengajukan izin TPS Limbah B3	30	pelaku usaha	30,183,400	5	7,956,200		194,000	5.00	8,150,200	16.67	27.00	5.00	8,150,200

No	Sasaran	Program / Kegiatan	Indikator Kinerja Program (Output)	Target Kinerja dan Anggaran Renja Perangkat Daerah Tahun berjalan yang dievaluasi (2022)			Realisasi Kinerja Pada Triwulan				Realisasi Capaian Kinerja dan Anggaran Renja Perangkat Daerah yang dievaluasi (2022)		Tingkat Capaian Kinerja dan Realisasi Anggaran Renja PD Tahun 2022 (%)		Realisasi Kinerja dan Anggaran Renstran Perangkat Daerah s/d Tahun 2022 (%)	
							I		II				K	Rp.		
1	2	4	5	8			9		10		13 = 9+10+11+12		13 = 12/7*100		14 = 7 + 13	
				K		Rp.	K	Rp.	K	Rp.	K	Rp.	K	Rp.	K	Rp.
		Elektro														
		Verifikasi Lapangan untuk Memastikan Pemenuhan Persyaratan Administrasi dan Teknis Penyimpanan Sementara Limbah B3	Jumlah pengawasan izin pelaku usaha TPS Limbah B3	30	pelaku usaha	199,775,000	4	45,455,880	6	39,923,400	10.00	85,379,280	33.33	42.74	10.00	85,379,280
		<b>PROGRAM PEMBINAAN DAN PENGAWASAN TERHADAP IZIN LINGKUNGAN DAN IZIN PERLINDUNGAN DAN PENGELOLAAN LINGKUNGAN HIDUP (PPLH)</b>	<b>Persentase Ketaatan Perusahaan Terhadap Pengelolaan Lingkungan Hidup</b>	<b>100 %</b>	<b>persen</b>	<b>234,666,000</b>	<b>25 %</b>	<b>5,766,700</b>	<b>25 %</b>	<b>15,927,800</b>	<b>50%</b>	<b>21,694,500</b>	<b>50.0</b>	<b>9.24</b>	<b>0.50</b>	<b>21,694,500</b>
		Pembinaan dan Pengawasan Terhadap Usaha dan/atau Kegiatan yang izin Lingkungan dan Izin PPLH diterbitkan oleh Pemerintah Daerah Kabupaten/ Kota	Pelaku Usaha/ Kegiatan yang memiliki Dokumen Lingkungan	140	Pelaku Usaha	234,666,000		5,766,700	23.57	15,927,800	23.57	21,694,500	16.84	9.24	23.57	21,694,500

No	Sasaran	Program / Kegiatan	Indikator Kinerja Program (Outcome)/Kegiatan (Output)	Target Kinerja dan Anggaran Renja Perangkat Daerah Tahun berjalan yang dievaluasi (2022)			Realisasi Kinerja Pada Triwulan				Realisasi Capaian Kinerja dan Anggaran Renja Perangkat Daerah yang dievaluasi (2022)		Tingkat Capaian Kinerja dan Realisasi Anggaran Renja PD Tahun 2022 (%)		Realisasi Kinerja dan Anggaran Renstran Perangkat Daerah s/d Tahun 2022 (%)	
							I		II				K	Rp.		
1	2	4	5	8			9		10		13 = 9+10+11+12		13 = 12/7*100		14 = 7 + 13	
				K		Rp.	K	Rp.	K	Rp.	K	Rp.	K	Rp.	K	Rp.
		Fasilitasi Pemenuhan Ketentuan dan Kewajiban Izin Lingkungan dan/atau Izin PPLH	Jumlah Pelaku Usaha/Kegiatan yang memiliki Dokumen Lingkungan	140	Pelaku Usaha	84,398,700	1	5,766,700		9,390,500	1.00	15,157,200	0.71	17.96	1.00	15,157,200
		Pengawasan Usaha dan/atau Kegiatan yang Izin Lingkungan Hidup, Izin PPLH yang Diterbitkan oleh Pemerintah Daerah Kabupaten/Kota	Jumlah monitoring dan evaluasi pelaku usaha yang dikenakan sanksi administrasi dan progres verifikasi lapangan pelaksanaan penataan terhadap peraturan LH	30	perusahaan	80,272,000	3	0	15	5,624,000	18.00	5,624,000	60.00	7.01	18.00	5,624,000
		Koordinasi dan Sinkronisasi Pengawasan dan Penerapan Sanksi Upaya dan Rencana PPLH	Jumlah Pelaku Usaha yang pemilik izin lingkungan dan izin PPLH yang dilakukan pengawasan	30	perusahaan	69,995,300	2	0	1	913,300	3.00	913,300	10.00	1.30	3.00	913,300

No	Sasaran	Program / Kegiatan	Indikator Kinerja Program (Outcome)/Kegiatan (Output)	Target Kinerja dan Anggaran Renja Perangkat Daerah Tahun berjalan yang dievaluasi (2022)			Realisasi Kinerja Pada Triwulan				Realisasi Capaian Kinerja dan Anggaran Renja Perangkat Daerah yang dievaluasi (2022)		Tingkat Capaian Kinerja dan Realisasi Anggaran Renja PD Tahun 2022 (%)		Realisasi Kinerja dan Anggaran Deinstran Perangkat Daerah s/d Tahun 2022 (%)	
							I		II				K	Rp.		
1	2	4	5	8			9		10		13 = 9+10+11+12		13 = 12/7*100		14 = 7 + 13	
				K		Rp.	K	Rp.	K	Rp.	K	Rp.	K	Rp.	K	Rp.
		<b>PROGRAM PENGAKUAN KEBERADAAN MASYARAKAT HUKUM ADAT (MHA), KEARIFAN LOKAL DAN HAK MHA YANG TERKAIT DENGAN PPLH</b>	<b>Persentase Masyarakat Hukum Adat Yang Mengelola Lingkungan Hidup</b>	25%	persen	50,000,000		0		-	0%	0	0.00	0.00	0.00	0
		<b>Pengakuan MHA, Kearifan Lokal, Pengetahuan Tradisional, dan Hak MHA yang terkait dengan PPLH</b>	<b>Persentase Masyarakat Hukum Adat Yang Mengelola Lingkungan Hidup</b>	25%	Persen	50,000,000					0.00	0	0.00	0.00	0.00	0
		Koordinasi, Sinkronisasi, Penyediaan Data, dan Informasi Pengakuan Keberadaan MHA Kearifan Lokal atau Pengetahuan Tradisional dan Hak Kearifan Lokal atau Pengetahuan Tradisional dan Hak MHA terkait dengan PPLH	Jumlah koordinasi dan sinkronisasi MHA dan Kearifan Lokal terkait PPLH dan Persentase peserta sosialisasi/bimtek/seminar yang memahami tentang PPLH	1	Kegiatan	50,000,000		0		0	0.00	0	0.00	0.00	0.00	0

No	Sasaran	Program / Kegiatan	Indikator Kinerja Program (Outcome)/Kegiatan (Output)	Target Kinerja dan Anggaran Renja Perangkat Daerah Tahun berjalan yang dievaluasi (2022)			Realisasi Kinerja Pada Triwulan				Realisasi Capaian Kinerja dan Anggaran Renja Perangkat Daerah yang dievaluasi (2022)		Tingkat Capaian Kinerja dan Realisasi Anggaran Renja PD Tahun 2022 (%)		Realisasi Kinerja dan Anggaran Renstran Perangkat Daerah s/d Tahun 2022 (%)	
							I		II				K	Rp.		
1	2	4	5	8			9		10		13 = 9+10+11+12		13 = 12/7*100		14 = 7 + 13	
				K		Rp.	K	Rp.	K	Rp.	K	Rp.	K	Rp.	K	Rp.
		<b>PROGRAM PENINGKATAN PENDIDIKAN, PELATIHAN DAN PENYULUHAN LINGKUNGAN HIDUP UNTUK MASYARAKAT</b>	<b>Persentase Sekolah Yang Berwawasan Lingkungan</b>	25%	persen	213,435,000		25,700,000		32,725,000	0%	58,425,000	0.00	27.37	0.00	58,425,000
		<b>Penyelenggaraan Pendidikan, Pelatihan, dan Penyuluhan Lingkungan Hidup untuk Lembaga Kemasyarakatan Tingkat Daerah Kabupaten/ Kota</b>	<b>Persentase Sekolah Yang Mengikuti Pendidikan, Pelatihan dan Penyuluhan Lingkungan Hidup</b>	50%	Persen	213,435,000		25,700,000	26.67	32,725,000	26.67	58,425,000	5,333.33	27.37	26.67	58,425,000
		Pendampingan Gerakan Peduli Lingkungan Hidup	Jumlah pembinaan sekolah peduli dan berbudaya lingkungan	105	Sekolah	213,435,000	4	25,700,000	24	32,725,000	28.00	58,425,000	26.67	27.37	28.00	58,425,000
		<b>PROGRAM PENANGANAN PENGADUAN LINGKUNGAN HIDUP</b>	<b>Persentase Pelayanan Pengaduan Pencemaran dan Kerusakan Lingkungan dan Kasus Sengketa Lingkungan Yang</b>	100%	persen	96,094,000		0		2,474,700	0%	2,474,700	0.00	2.58	0.00	2,474,700

No	Sasaran	Program / Kegiatan	Indikator Kinerja Program (Outcome)/Kegiatan (Output)	Target Kinerja dan Anggaran Renja Perangkat Daerah Tahun berjalan yang dievaluasi (2022)			Realisasi Kinerja Pada Triwulan				Realisasi Capaian Kinerja dan Anggaran Renja Perangkat Daerah yang dievaluasi (2022)		Tingkat Capaian Kinerja dan Realisasi Anggaran Renja PD Tahun 2022 (%)		Realisasi Kinerja dan Anggaran Renstran Perangkat Daerah s/d Tahun 2022 (%)	
							I		II				K	Rp.		
1	2	4	5	8			9		10		13 = 9+10+11+12		13 = 12/7*100		14 = 7 + 13	
				K		Rp.	K	Rp.	K	Rp.	K	Rp.	K	Rp.	K	Rp.
			<b>Terselesaikan</b>													
		<b>Penyelesaian Pengaduan Masyarakat di Bidang Perlindungan dan Pengelolaan Lingkungan Hidup (PPLH) Kabupaten/Kota</b>	<b>Persentase Pengaduan Pencemaran dan Kerusakan Lingkungan dan Kasus Sengketa Lingkungan Yang Ditindak Lanjuti</b>	<b>100 %</b>	<b>Persen</b>	<b>96,094,000</b>			<b>30.00</b>	<b>2,474,700</b>	<b>30.00</b>	<b>2,474,700</b>	<b>3,000.00</b>	<b>2.58</b>	<b>30.00</b>	<b>2,474,700</b>
		Pengelolaan Pengaduan Masyarakat terhadap PPLH Kabupaten/ Kota	Jumlah pengaduan pencemaran dan kerusakan lingkungan hidup dapat terlayani dengan baik	10	Kasus	65,430,000	1	0	2	2474700	3.00	2,474,700	30.00	3.78	3.00	2,474,700
		Koordinasi dan Sinkronisasi Penerapan Sanski Administrasi, Penyelesaian Sengketa, dan/atau Penyidikan Lingkungan Hidup di Luar Pengadilan atau melalui Pengadilan	Jumlah Kasus sengketa lingkungan hidup dapat terselesaikan	5	Kasus	30,664,000	2	0	1	975,000	3.00	975,000	60.00	3.18	3.00	975,000

No	Sasaran	Program / Kegiatan	Indikator Kinerja Program (Outcome)/Kegiatan (Output)	Target Kinerja dan Anggaran Renja Perangkat Daerah Tahun berjalan yang dievaluasi (2022)			Realisasi Kinerja Pada Triwulan				Realisasi Capaian Kinerja dan Anggaran Renja Perangkat Daerah yang dievaluasi (2022)		Tingkat Capaian Kinerja dan Realisasi Anggaran Renja PD Tahun 2022 (%)		Realisasi Kinerja dan Anggaran Renstran Perangkat Daerah s/d Tahun 2022 (%)	
							I		II				K	Rp.		
1	2	4	5	8			9		10		13 = 9+10+11+12		13 = 12/7*100		14 = 7 + 13	
				K		Rp.	K	Rp.	K	Rp.	K	Rp.	K	Rp.	K	Rp.
		<b>PROGRAM PENGELOLAAN PERSAMPAHAN</b>	<b>Persentase Pengurangan Sampah Rumah Tangga dan Sampah Sejenis Sampah Rumah Tangga</b>	24.10%	persen	14,007,269,300		2,775,846,847		3,341,468,610	0%		0.00	0.00	0.00	#VALUE!
		Pengelolaan Sampah	Persentase Pengurangan Sampah	74%	Persen	14,007,269,300		2,775,846,847	42	3,341,468,610	42.35	6,117,315,457	5,723.37	43.67	42.35	6,117,315,457
			Persentase Sampah Yang Ditangani	61%	Persen						0%			0.00		
		Penyusunan Kebijakan dan Strategi Daerah Pengelolaan Sampah Kabupaten/ Kota	Jumlah Dokumen Status Kepuasan Masyarakat	1	Dok	50,000,000		3,391,000	0	5,820,000	0.00	9,211,000	0.00	18.42	0.00	9,211,000

No	Sasaran	Program / Kegiatan	Indikator Kinerja Program (Outcome)/Kegiatan (Output)	Target Kinerja dan Anggaran Renja Perangkat Daerah Tahun berjalan yang dievaluasi (2022)			Realisasi Kinerja Pada Triwulan				Realisasi Capaian Kinerja dan Anggaran Renja Perangkat Daerah yang dievaluasi (2022)		Tingkat Capaian Kinerja dan Realisasi Anggaran Renja PD Tahun 2022 (%)		Realisasi Kinerja dan Anggaran Renstran Perangkat Daerah s/d Tahun 2022 (%)	
							I		II				K	Rp.		
1	2	4	5	8			9		10		13 = 9+10+11+12		13 = 12/7*100		14 = 7 + 13	
				K		Rp.	K	Rp.	K	Rp.	K	Rp.	K	Rp.	K	Rp.
		Penanganan Sampah dengan melakukan Pemilahan, Pengumpulan, Pengangkutan, Pengolahan, dan Pemrosesan Akhir Sampah di TPA/ TPST/ SPA Kabupaten/ Kota	Jumlah sarana dan prasarana yang terpelihara	85	unit	10,906,038,800	23	2,528,954,650	21	2,816,326,710	44.00	5,345,281,360	51.76	49.01	44.00	5,345,281,360
		Peningkatan Peran Serta Masyarakat dalam Pengelolaan Persampahan	Jumlah Kelompok/Komunitas masyarakat dalam pengelolaan persampahan	30	komunitas	185,479,500	3	63,512,100		35,837,000	3.00	99,349,100	10.00	53.56	3.00	99,349,100
			Jumlah penilaian adipura	3	kali					0.00	0.00		0.00			
		Penyediaan Saran dan Prasarana Pengelolaan Persampahan di TPA/TPST/ SPA Kabupaten/ Kota	Jumlah Sarana dan Prasarana Penanganan Sampah	2	Paket	2,865,751,000	2	179,989,097	1	483,484,900	3.00	663,473,997	150.00	23.15	3.00	663,473,997

No	Sasaran	Program / Kegiatan	Indikator Kinerja Program (Output)	Target Kinerja dan Anggaran Renja Perangkat Daerah Tahun berjalan yang dievaluasi (2022)			Realisasi Kinerja Pada Triwulan				Realisasi Capaian Kinerja dan Anggaran Renja Perangkat Daerah yang dievaluasi (2022)		Tingkat Capaian Kinerja dan Realisasi Anggaran Renja PD Tahun 2022 (%)		Realisasi Kinerja dan Anggaran Renstran Perangkat Daerah s/d Tahun 2022 (%)	
							I		II				K	Rp.		
1	2	4	5	8			9		10		13 = 9+10+11+12		13 = 12/7*100		14 = 7 + 13	
				K	Pers en	Rp.	K	Rp.	K	Rp.	K	Rp.	K	Rp.	K	Rp.
		<b>PROGRAM PENGEMBANGAN PERUMAHAN</b>	<b>Persentase penanganan rumah yang terkena bencana maupun terkena relokasi program kabupaten</b>	100 %	Pers en	733,417,000	25 %	43,355,000		32,946,460	25%	76,301,460	25.00	10.40	0.25	76,301,460
		<b>Pendataan Penyediaan dan Rehabilitasi Rumah Korban Bencana atau Relokasi Program Kabupaten/Kota</b>	<b>Persentase rumah yang terdata akibat korban bencana</b>	100 %	Pers en	60,867,200		835,000			0.00	835,000	0.00	1.37	0.00	835,000
		Identifikasi Perumahan di Lokasi Rawan Bencana atau Terkena Relokasi Program Kabupaten/Kota	Jumlah Dokumen	1	Dok	60,867,200	0	835,000	0	-	0.00	835,000	0.00	1.37	0.00	835,000
		<b>Sosialisasi dan Persiapan Penyediaan dan Rehabilitasi Rumah Korban Bencana atau Relokasi Program Kabupaten/Kota</b>	<b>Jumlah orang yang memahami materi sosialisasi</b>	100 %	Pers en	97,323,600		17,210,880		16,873,920	0%	34,084,800	0.00	35.02	0.00	34,084,800

No	Sasaran	Program / Kegiatan	Indikator Kinerja Program (Output)/Kegiatan (Output)	Target Kinerja dan Anggaran Renja Perangkat Daerah Tahun berjalan yang dievaluasi (2022)			Realisasi Kinerja Pada Triwulan				Realisasi Capaian Kinerja dan Anggaran Renja Perangkat Daerah yang dievaluasi (2022)		Tingkat Capaian Kinerja dan Realisasi Anggaran Renja PD Tahun 2022 (%)		Realisasi Kinerja dan Anggaran Renstran Perangkat Daerah s/d Tahun 2022 (%)	
							I		II				K	Rp.		
1	2	4	5	8			9		10		13 = 9+10+11+12		13 = 12/7*100		14 = 7 + 13	
				K		Rp.	K	Rp.	K	Rp.	K	Rp.	K	Rp.	K	Rp.
		Sosialisasi Standar Teknis Penyediaan dan Rehabilitasi Rumah kepada Masyarakat/Sukarelawan Tanggap Bencana	Jumlah orang yang memahami materi sosialisasi	100	Orang	97,323,600	0	17,210,880	0	16,873,920	0.00	34,084,800	0.00	35.02	0.00	34,084,800
		<b>Pembangunan dan Rehabilitasi Rumah Korban Bencana atau Relokasi Program Kabupaten/Kota</b>	<b>Persentase penanganan rumah yang terkena bencana maupun terkena relokasi program kabupaten</b>	<b>100 %</b>	<b>Persen</b>	<b>389,596,700</b>		<b>1,102,500</b>			<b>0%</b>	<b>1,102,500</b>	<b>0.00</b>	<b>0.28</b>	<b>0.00</b>	<b>1,102,500</b>
		Rehabilitasi Rumah bagi Korban Bencana	Jumlah unit rumah korban bencana yang direhabilitasi sesuai dengan rencana aksi	10	Unit	389,596,700	0	1,102,500	0	-	0.00	1,102,500	0.00	0.28	0.00	1,102,500
		<b>Penerbitan Izin Pembangunan dan Pengembangan Perumahan</b>	<b>Persentase Perumahan yang dibangun sesuai dengan dokumen teknis/SitePlan</b>	<b>100 %</b>	<b>Persen</b>	<b>185,629,500</b>		<b>23,104,120</b>	<b>72.00</b>	<b>16,072,540</b>	<b>72.00</b>	<b>39,176,660</b>	<b>7,200.00</b>	<b>21.10</b>	<b>72.00</b>	<b>39,176,660</b>

No	Sasaran	Program / Kegiatan	Indikator Kinerja Program (Output)/Kegiatan (Output)	Target Kinerja dan Anggaran Renja Perangkat Daerah Tahun berjalan yang dievaluasi (2022)			Realisasi Kinerja Pada Triwulan				Realisasi Capaian Kinerja dan Anggaran Renja Perangkat Daerah yang dievaluasi (2022)		Tingkat Capaian Kinerja dan Realisasi Anggaran Renja PD Tahun 2022 (%)		Realisasi Kinerja dan Anggaran Renstran Perangkat Daerah s/d Tahun 2022 (%)	
							I		II				K	Rp.		
1	2	4	5	8			9		10		13 = 9+10+11+12		13 = 12/7*100		14 = 7 + 13	
				K		Rp.	K	Rp.	K	Rp.	K	Rp.	K	Rp.	K	Rp.
		Fasilitasi Pemenuhan Komitmen Penerbitan Izin Pembangunan dan Pengembangan Perumahan Terintegrasi secara Elektronik	Rekomendasi siteplan rumah dan perumahan yang disahkan	50	Dokumen	79,323,900	16	12,655,320	31	7,665,940	47.00	20,321,260	94.00	25.62	47.00	20,321,260
		Koordinasi dan Sinkronisasi Pengendalian Pembangunan dan Pengembangan Perumahan	Jumlah perumahan yang telah dilakukan pemantauan	12	Perumahan	106,305,600	3	10,448,800	3	8,406,600	6.00	18,855,400	50.00	17.74	6.00	18,855,400
		<b>PROGRAM KAWASAN PERMUKIMAN</b>	<b>Persentase kawasan kumuh yang tertangani</b>	<b>8.01 %</b>	<b>Persen</b>	<b>2,557,004,100</b>		<b>34,544,260</b>		<b>116,857,400</b>	<b>0%</b>	<b>151,401,660</b>	<b>0.00</b>	<b>5.92</b>	<b>0.00</b>	<b>151,401,660</b>
		<b>Penataan dan Peningkatan Kualitas Kawasan Permukiman Kumuh dengan Luas di Bawah (sepuluh) Ha</b>	<b>Persentase kawasan kumuh yang tertangani</b>	<b>8.01 %</b>	<b>Persen</b>	<b>300,000,000</b>		<b>14,065,760</b>	<b>2.83</b>	<b>22,224,140</b>	<b>2.83</b>	<b>36,289,900</b>	<b>3537.25</b>	<b>12.10</b>	<b>2.83</b>	<b>36,289,900</b>
		Survei dan Penetapan Lokasi Perumahan dan Permukiman Kumuh	Jumlah dokumen	2	Dokumen	185,243,000	0	14,065,760	0	17,181,640	0.00	31,247,400	0.00	16.87	0.00	31,247,400

No	Sasaran	Program / Kegiatan	Indikator Kinerja Program (Outcome)/Kegiatan (Output)	Target Kinerja dan Anggaran Renja Perangkat Daerah Tahun berjalan yang dievaluasi (2022)			Realisasi Kinerja Pada Triwulan				Realisasi Capaian Kinerja dan Anggaran Renja Perangkat Daerah yang dievaluasi (2022)		Tingkat Capaian Kinerja dan Realisasi Anggaran Renja PD Tahun 2022 (%)		Realisasi Kinerja dan Anggaran Renstran Perangkat Daerah s/d Tahun 2022 (%)	
							I		II				K	Rp.		
1	2	4	5	8			9		10		13 = 9+10+11+12		13 = 12/7*100		14 = 7 + 13	
				K		Rp.	K	Rp.	K	Rp.	K	Rp.	K	Rp.	K	Rp.
		Penyusunan Rencana Pencegahan dan Peningkatan Kualitas Perumahan Kumuh dan Permukiman Kumuh	Jumlah dokumen	1	Dokumen	70,400,000	0	0	0	-	0.00	0	0.00	0.00	0.00	0
		Penyadaran Publik Pencegahan Tumbuh dan berkembangnya Permukiman Kumuh	Jumlah orang yang mengikuti sosialisasi	200	Orang	44,357,000	0	0	17	5,042,500	17.00	5,042,500	8.50	11.37	17.00	5,042,500
		<b>Peningkatan Kualitas Kawasan Permukiman Kumuh dengan Luas di Bawah (sepuluh) Ha</b>	<b>Persentase kawasan kumuh yang tertangani</b>	<b>8.01 %</b>	<b>Persen</b>	<b>2,257,004,100</b>		<b>20,478,500</b>	<b>25.49</b>	<b>94,633,260</b>	<b>25.49</b>	<b>115,111,760</b>	<b>31826.69</b>	<b>5.10</b>	<b>25.49</b>	<b>115,111,760</b>
		Penyusunan Rencana Tapak (Site Plan) dan Detail Engineering Design (DED) Peremajaan/Pemugaran Permukiman Kumuh	Jumlah dokumen	2	Dokumen	247,982,400	0	20,478,500	0	19,785,760	0.00	40,264,260	0.00	16.24	0.00	40,264,260

No	Sasaran	Program / Kegiatan	Indikator Kinerja Program (Output)/Kegiatan (Output)	Target Kinerja dan Anggaran Renja Perangkat Daerah Tahun berjalan yang dievaluasi (2022)			Realisasi Kinerja Pada Triwulan				Realisasi Capaian Kinerja dan Anggaran Renja Perangkat Daerah yang dievaluasi (2022)		Tingkat Capaian Kinerja dan Realisasi Anggaran Renja PD Tahun 2022 (%)		Realisasi Kinerja dan Anggaran Reinstran Perangkat Daerah s/d Tahun 2022 (%)	
							I		II				K	Rp.		
1	2	4	5	8			9		10		13 = 9+10+11+12		13 = 12/7*100		14 = 7 + 13	
				K		Rp.	K	Rp.	K	Rp.	K	Rp.	K	Rp.	K	Rp.
		Koordinasi dan Sinkronisasi Pengendalian Penyelenggaraan Pemugaran/Peremajaan Permukiman Kumuh	Jumlah rapat	5	Kali	6,621,700	0	0	0	-	0.00	0	0.00	0.00	0.00	0
		Pemberian Bantuan Uang Sewa Rumah Tinggal Sementara Bagi Masyarakat yang Terkena Program Peremajaan Permukiman Kumuh	Tersedianya hunian sementara	13	Unit	87,300,000	0	0	0	74,847,500	0.00	74,847,500	0.00	85.74	0.00	74,847,500
		Pelaksanaan pembangunan Pemugaran/Peremajaan Permukiman Kumuh	Jumlah PSU yang terfasilitasi di permukiman kumuh	2	PSU	1,915,100,000	0	0	0	-	0.00	0	0.00	0.00	0.00	0
		<b>PROGRAM PERUMAHAN DAN KAWASAN PERMUKIMAN KUMUH</b>	<b>Persentase peningkatan kualitas RTLH</b>	<b>0.43 %</b>	<b>Persen</b>	<b>485,501,200</b>		<b>31,872,000</b>		<b>59,208,300</b>	<b>0%</b>	<b>91,080,300</b>	<b>0.00</b>	<b>18.76</b>	<b>0.00</b>	<b>91,080,300</b>
		<b>Pencegahan Perumahan dan Kawasan Permukiman Kumuh pada Daerah</b>	<b>Persentase peningkatan kualitas RTLH</b>	<b>0.43 %</b>	<b>Persen</b>	<b>485,501,200</b>		<b>31,872,000</b>	<b>0 %</b>	<b>59,208,300</b>	<b>0%</b>	<b>91,080,300</b>	<b>0.00</b>	<b>18.76</b>	<b>0.00</b>	<b>91,080,300</b>

No	Sasaran	Program / Kegiatan	Indikator Kinerja Program (Outcome)/Kegiatan (Output)	Target Kinerja dan Anggaran Renja Perangkat Daerah Tahun berjalan yang dievaluasi (2022)			Realisasi Kinerja Pada Triwulan				Realisasi Capaian Kinerja dan Anggaran Renja Perangkat Daerah yang dievaluasi (2022)		Tingkat Capaian Kinerja dan Realisasi Anggaran Renja PD Tahun 2022 (%)		Realisasi Kinerja dan Anggaran Renstran Perangkat Daerah s/d Tahun 2022 (%)	
							I		II				K	Rp.		
1	2	4	5	8			9		10		13 = 9+10+11+12		13 = 12/7*100		14 = 7 + 13	
				K		Rp.	K	Rp.	K	Rp.	K	Rp.	K	Rp.	K	Rp.
		<b>Kabupaten/Kota</b>														
		Perbaikan Rumah Tidak Layak Huni untuk Pencegahan terhadap Tumbuh dan Berkembangnya Permukiman Kumuh diluar Kawasan Permukiman Kumuh dengan Luas di Bawah (sepuluh) Ha	Jumlah unit peningkatan kualitas rumah tidak layak huni	14	Unit	485,501,200	0	31,872,000	0	59,208,300	0.00	91,080,300	0.00	18.76	0.00	91,080,300
		<b>PROGRAM PENINGKATAN PRASARANA, SARANA DAN UTILITAS UMUM (PSU)</b>	<b>Persentase perumahan yang sudah dilengkapi PSU</b>	<b>100 %</b>	<b>Persen</b>	<b>14,071,441,400</b>		<b>2,884,697,586</b>	<b>25 %</b>	<b>4,946,518,339</b>	<b>25%</b>	<b>7,831,215,925</b>	<b>25.00</b>	<b>55.65</b>	<b>0.25</b>	<b>7,831,215,925</b>
		<b>Urusan Penyelenggaraan PSU Perumahan</b>	<b>Persentase perumahan yang sudah dilengkapi PSU</b>	<b>100 %</b>	<b>Persen</b>	<b>14,071,441,400</b>		<b>2,884,697,586</b>		<b>4,946,518,339</b>	<b>0%</b>	<b>7,831,215,925</b>	<b>0.00</b>	<b>55.65</b>	<b>0.00</b>	<b>7,831,215,925</b>
		Penyediaan Prasarana, Sarana, dan Utilitas Umum di Perumahan untuk Menunjang Fungsi Hunian	Jumlah unit rumah yang terfasilitasi jalan lingkungan	760	Unit	3,799,999,000	0	26,283,660	0	23,545,740	0.00	49,829,400	0.00	1.31	0.00	49,829,400

No	Sasaran	Program / Kegiatan	Indikator Kinerja Program (Output)	Target Kinerja dan Anggaran Renja Perangkat Daerah Tahun berjalan yang dievaluasi (2022)			Realisasi Kinerja Pada Triwulan				Realisasi Capaian Kinerja dan Anggaran Renja Perangkat Daerah yang dievaluasi (2022)		Tingkat Capaian Kinerja dan Realisasi Anggaran Renja PD Tahun 2022 (%)		Realisasi Kinerja dan Anggaran Renstran Perangkat Daerah s/d Tahun 2022 (%)		
							I		II				K	Rp.			K
1	2	4	5	8			9		10		13 = 9+10+11+12		13 = 12/7*100		14 = 7 + 13		
				K		Rp.	K	Rp.	K	Rp.	K	Rp.	K	Rp.	K	Rp.	
		Koordinasi dan Sinkronisasi dalam rangka Penyediaan, Sarana, dan Utilitas Umum Perumahan	Jumlah perumahan yang telah melaksanakan serah terima PSU	8	Perumahan	27,131,600	2	451,200	0	2,831,000	2.00	3,282,200	25.00	12.10	2.00	3,282,200	
		Kerja Sama Penyediaan/Pengelolaan PSU Permukiman	Jumlah titik penerangan jalan yang terbangun dan terpelihara	250	Titik	10,244,310,800	0	2,857,962,726	916	4,920,141,599	916.00	7,778,104,325	366.40	75.93	916.00	7,778,104,325	
Rata-rata capaian kinerja (%)							36.15	27.06					36.15	27.06			
Predikat Kinerja							SR	SR						SR	SR		
Faktor pendorong keberhasilan kinerja :																	
Faktor penghambat pencapaian kinerja :																	
Tindak lanjut yang diperlukan dalam triwulan berikutnya :																	
Tindak lanjut yang diperlukan dalam Renja Perangkat Daerah Kabupaten tahun berikutnya :																	

### **2.1.1. Faktor-Faktor Permasalahan dan Solusi Capaian Kinerja Program/Kegiatan** **Faktor Permasalahan Kinerja**

1. Keterbatasan pembiayaan yang bersumber pada pendanaan APBD membuat beberapa kegiatan hanya memprioritaskan kegiatan yang sangat strategis untuk mendukung visi misi Kepala Daerah. Ditambah lagi dengan kebijakan rasionalisasi anggaran sebagai dampak penanganan Covid-19 membuat sebagian kegiatan anggarannya dihilangkan sehingga target yang ingin dicapai sampai dengan triwulan II belum dapat direalisasikan secara maksimal.
2. Meningkatnya timbulan sampah sebagai dampak semakin tumbuh dan berkembangnya hunian perumahan dan industri hal ini tidak diiringi dengan penambahan sarana dan prasarana penanganan sampah di Kabupaten Banjar yang tentu dapat mengganggu pelayanan persampahan.
3. Belum tersedianya database prasarana, sarana, dan utilitas serta prasarana dan sarana dasar kegiatan di semua bidang sehingga pelaksanaan pembangunan tidak dapat dilakukan secara komprehensif dan berkelanjutan serta tidak tersusun secara sistematis dan akurat.
4. Sumberdaya manusia yang terbatas, sehingga pelaksanaan kegiatan untuk pencapaian tujuan dan sasaran organisasi belum/optimal.
5. Terbatasnya mobilisasi maupun alat penunjang kerja lapangan seperti drone dan GPS karena sulitnya jangkauan untuk melakukan pemantauan secara keseluruhan di lingkungan perusahaan.

### **Solusi Capaian Kinerja**

1. Dengan keterbatasan anggaran dan rasionalisasi anggaran sebagai dampak penanganan Covid-19 maka prioritas pelaksanaan kegiatan lebih difokuskan sesuai anggaran yang tersedia dan dilakukan penjadwalan ulang pada beberapa kegiatan yang belum dapat terlaksana sebagai dampak diberlakukannya pembatasan kerja sesuai dengan protocol Covid-19. Selain itu perlu dilakukan koordinasi secara terpadu dengan pihak instansi lain yang berkaitan dengan pelaksanaan kegiatan penanganan lingkungan
2. Perlu melakukan pemantauan dan evaluasi dalam perencanaan anggaran khususnya untuk kegiatan kebersihan agar pada saat perencanaan kegiatan dapat diprioritaskan untuk sarana & prasarana kebersihan.

3. Memanfaatkan secara maksimal pengoperasian sarana dan prasarana penanganan sampah berupa dump truk, arm rol, TPS 3R, Bank-bank sampah dan petugas lapangan.
4. Harapannya pada perubahan APBD tahun 2022 dapat disetujui usulan penambahan sarana dan prasarana penanganan sampah dan pemeliharaan serta operasional penanganan sampah melalui dana APBD Kabupaten Banjar.
5. Penambahan anggaran untuk pembelian alat penunjang kerja lapangan dalam kegiatan pemantauan lingkungan perusahaan.

### 2.2.1. Struktur Organisasi

Struktur organisasi Dinas Perumahan Rakyat Kawasan Permukiman dan Lingkungan Hidup Kabupaten Banjar adalah sebagai berikut :

BAGAN : STRUKTUR ORGANISASI DINAS PERUMAHAN RAKYAT, KAWASAN PERMUKIMAN DAN LINGKUNGAN HIDUP

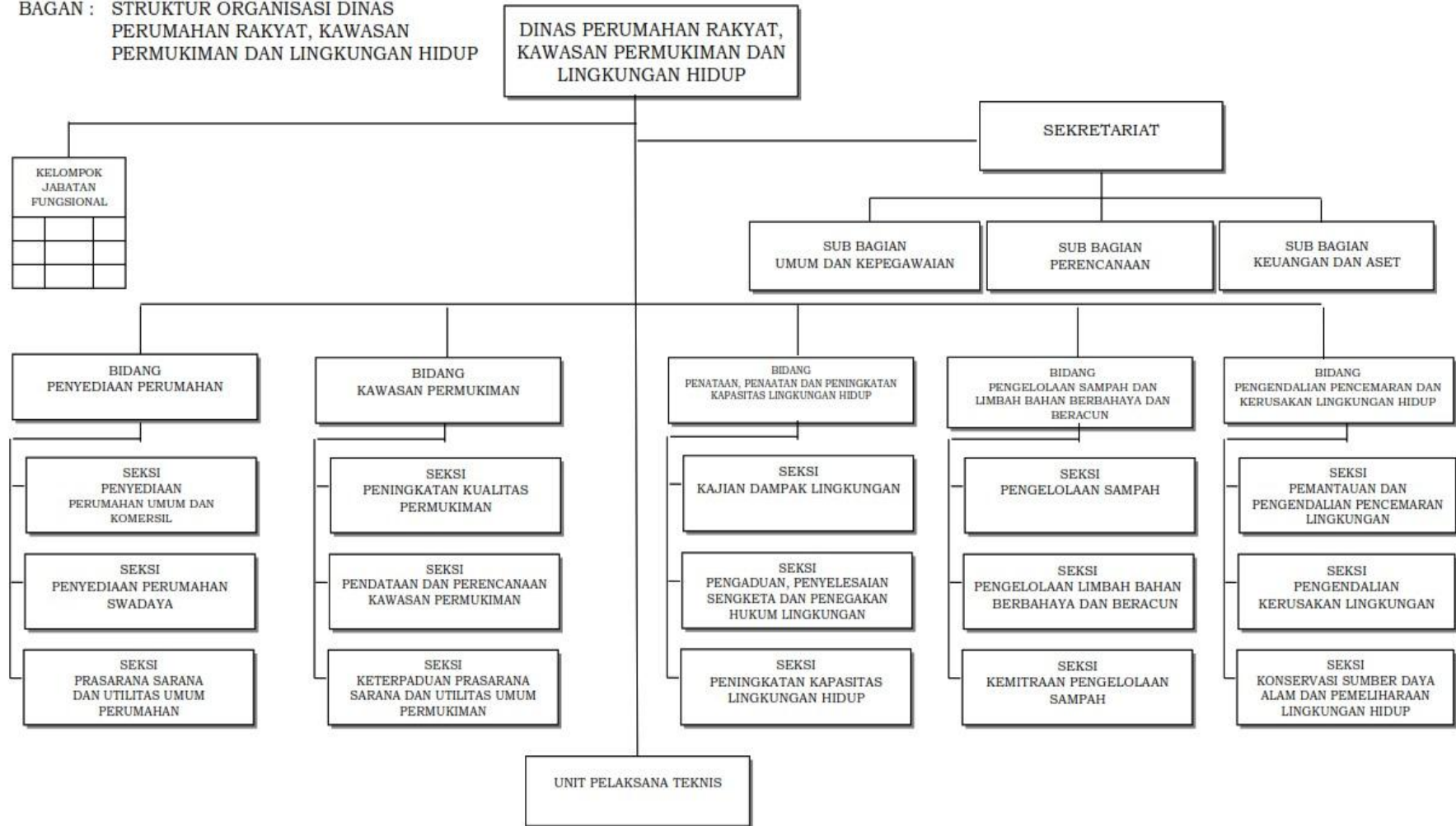

### **2.1.2 Uraian Tugas dan Fungsi**

Tugas Pokok dan fungsi belum disusun dan ditetapkan oleh bagian Organisasi Pemerintah Daerah Kabupaten Banjar

## **2.2. ISU-ISU PENTING PENYELENGARAAN TUGAS DAN FUNGSI SKPD**

Untuk meningkatkan kinerja Dinas Perumahan Rakyat Kawasan Permukiman dan Lingkungan Hidup, diperlukan identifikasi permasalahan yang ada atau akan dihadapi oleh Dinas Perumahan Rakyat Kawasan Permukiman dan Lingkungan Hidup.

Secara umum faktor-faktor internal yang mempengaruhi permasalahan pada Dinas Perumahan Rakyat Kawasan Permukiman dan Lingkungan Hidup antara lain adalah Izin lingkungan, terbatasnya kuantitas dan SDm yang berkompetensi khusus di bidang lingkungan, sosialisasi pencegahan pencemaran air dan udara, informasi dan edukasi masyarakat, kurangnya alokasi dana untuk program pembuatan taman dan biomasa, kawasan lingkungan perumahan dan permukiman yang tidak sesuai dengan rencana tata ruang wilayah, jumlah SDM pengawasan tidak sebanding dengan luasan wilayah, mutasi pegawai yang sudah terlatih dan kurangnya pejabat penyidik pada Dinas Perumahan Rakyat Kawasan Permukiman dan Lingkungan Hidup Kab. Banjar.

Sedangkan faktor eksternal antara lain terbatasnya lembaga pelatihan yang khusus menangani lingkungan hidup, factor musim yang menyebabkan tanaman kering dan memicu kebakaran, sulitnya lahan di wilayah perkotaan untuk penyediaan RTH, belum ada regulasi yang mengikat dalam penanganan Kawasan permukiman kumuh sehingga penanganan hanya bersifat on the spot, berkurangnya lahan untuk bervegetasi, kurangnya kesadaran masyarakat atau pelaku usaha dan kecenderungan budaya masyarakat pelaku pencemaran.

Tabel 2.2 Review Terhadap prioritas daerah pada Rancangan Awal RKPD Kabupaten Banjar Tahun 2022  
Dinas Perumahan Rakyat Kawasan Permukiman dan Lingkungan Hidup

11	Sasaran	Rancangan Awal 2022				Analisi Kebutuhan 2022				Pagu Indikatif	Catatan	
		Program / Kegiatan / SubKegiatan	Indikator Kinerja Program (Outcome)/Kegiatan (Output)	Target Kinerja dan Anggaran Renja Perangkat Daerah Tahun (2022)		Pagu Indikatif	Program / Kegiatan / SubKegiatan	Indikator Kinerja Program (Outcome)/Kegiatan (Output)	Target Kinerja dan Anggaran Renja Perangkat Daerah Tahun (2022)			
1	2	4	5	6		7	8	9				
				K	Rp.			K		Rp.		
		<b>PROGRAM PENGEMBANGAN PERUMAHAN</b>	<b>Persentase penanganan rumah yang terkena bencana maupun terkena relokasi program kabupaten</b>	<b>100%</b>	<b>Persen</b>	<b>733,417,000.00</b>	<b>PROGRAM PENGEMBANGAN PERUMAHAN</b>	<b>Persentase penanganan rumah yang terkena bencana maupun terkena relokasi program kabupaten</b>	<b>100%</b>	<b>Persen</b>	<b>733,417,000</b>	
		<b>Pendataan Penyediaan dan Rehabilitasi Rumah Korban Bencana atau Relokasi Program Kabupaten/ Kota</b>	<b>Persentase rumah yang terdata akibat korban bencana</b>	<b>100%</b>	<b>Persen</b>	<b>60,867,200.00</b>	<b>Pendataan Penyediaan dan Rehabilitasi Rumah Korban Bencana atau Relokasi Program Kabupaten/ Kota</b>	<b>Persentase rumah yang terdata akibat korban bencana</b>	<b>100%</b>	<b>Persen</b>	<b>60,867,200</b>	
		Identifikasi Perumahan di Lokasi Rawan Bencana atau Terkena Relokasi Program Kabupaten/ Kota	Jumlah Dokumen Data Rumah di Lokasi Rawan Bencana dan Lokasi yang Berpotensi Terkena Relokasi Program Kabupaten/Kota	1	Dok	60,867,200.00	Identifikasi Perumahan di Lokasi Rawan Bencana atau Terkena Relokasi Program Kabupaten/ Kota	Jumlah Dokumen	1	Dok	60,867,200	

11	Sasaran	Rancangan Awal 2022				Analisis Kebutuhan 2022				Pagu Indikatif	Catatan	
		Program / Kegiatan/ SubKegiatan	Indikator Kinerja Program (Outcome)/Kegiatan (Output)	Target Kinerja dan Anggaran Renja Perangkat Daerah Tahun (2022)		Pagu Indikatif	Program / Kegiatan/ SubKegiatan	Indikator Kinerja Program (Outcome)/Kegiatan (Output)	Target Kinerja dan Anggaran Renja Perangkat Daerah Tahun (2022)			
				K	Rp.				K			Rp.
1	2	4	5	6		7	8	9				
				K	Rp.			K	Rp.			
		<b>Sosialisasi dan Persiapan Penyediaan dan Rehabilitasi Rumah Korban Bencana atau Relokasi Program Kabupaten/Kota</b>	<b>Persentase orang yang memahami materi yang disampaikan setelah mengikuti sosialisasi</b>	<b>100%</b>	<b>Persen</b>	<b>97,323,600.00</b>	<b>Sosialisasi dan Persiapan Penyediaan dan Rehabilitasi Rumah Korban Bencana atau Relokasi Program Kabupaten/Kota</b>	<b>Jumlah orang yang memahami materi sosialisasi</b>	<b>100%</b>	<b>Persen</b>	<b>97,323,600</b>	
		Sosialisasi Standar Teknis Penyediaan dan Rehabilitasi Rumah kepada Masyarakat/ Sukarelawan Tanggap Bencana	Jumlah Orang/Sukarelawan yang Mengikuti Sosialisasi Standar Teknis Penyediaan dan Rehabilitasi Rumah Korban Bencana Kabupaten/Kota	100	Orang	97,323,600.00	Sosialisasi Standar Teknis Penyediaan dan Rehabilitasi Rumah kepada Masyarakat/ Sukarelawan Tanggap Bencana	Jumlah orang yang memahami materi sosialisasi	100	Orang	97,323,600	
		<b>Pembangunan dan Rehabilitasi Rumah Korban Bencana atau Relokasi Program Kabupaten/Kota</b>	<b>Persentase unit rumah korban bencana yang direhabilitasi sesuai dengan rencana aksi</b>	<b>10%</b>	<b>Persen</b>	<b>389,596,700.00</b>	<b>Pembangunan dan Rehabilitasi Rumah Korban Bencana atau Relokasi Program Kabupaten/Kota</b>	<b>Persentase penanganan rumah yang terkena bencana maupun terkena relokasi program kabupaten</b>	<b>100%</b>	<b>Persen</b>	<b>389,596,700</b>	
		Rehabilitasi Rumah bagi Korban Bencana	Jumlah Rumah Korban Bencana Kabupaten/Kota yang Terehabilitasi	10	Unit	389,596,700.00	Rehabilitasi Rumah bagi Korban Bencana	Jumlah unit rumah korban bencana yang direhabilitasi sesuai dengan rencana aksi	10	Unit	389,596,700	

11	Sasaran	Rancangan Awal 2022				Analisi Kebutuhan 2022				Pagu Indikatif	Catatan	
		Program / Kegiatan/ SubKegiatan	Indikator Kinerja Program (Outcome)/Kegiatan (Output)	Target Kinerja dan Anggaran Renja Perangkat Daerah Tahun (2022)		Pagu Indikatif	Program / Kegiatan/ SubKegiatan	Indikator Kinerja Program (Outcome)/Kegiatan (Output)	Target Kinerja dan Anggaran Renja Perangkat Daerah Tahun (2022)			
				K	Rp.				K			Rp.
1	2	4	5	6		7	8	9				
		<b>Penerbitan Izin Pembangunan dan Pengembangan Perumahan</b>	<b>Persentase Dokumen Izin Pembangunan dan Pengembangan Perumahan Yang Diterbitkan</b>	<b>100%</b>	<b>Persen</b>	<b>185,629,500.00</b>	<b>Penerbitan Izin Pembangunan dan Pengembangan Perumahan</b>	<b>Persentase Perumahan yang dibangun sesuai dengan dokumen teknis/SitePlan</b>	<b>100%</b>	<b>Persen</b>	<b>185,629,500</b>	
		Fasilitasi Pemenuhan Komitmen Penerbitan Izin Pembangunan dan Pengembangan Perumahan Terintegrasi secara Elektronik	Jumlah Dokumen Kesepakatan dengan Pengembang/Pelaku Pembangunan Rumah untuk Penerbitan izin Pembangunan dan Pengembangan Perumahan Terintegrasi Secara Elektronik	50	Dokum en	79,323,900.00	Fasilitasi Pemenuhan Komitmen Penerbitan Izin Pembangunan dan Pengembangan Perumahan Terintegrasi secara Elektronik	Rekomendasi siteplan rumah dan perumahan yang disahkan	50	Dokum en	79,323,900	
		Koordinasi dan Sinkronisasi Pengendalian Pembangunan dan Pengembangan Perumahan	Jumlah Laporan Hasil Koordinasi dan Sinkronisasi Pengendalian Pembangunan dan Pengembangan Perumahan	1	Dokum en	106,305,600.00	Koordinasi dan Sinkronisasi Pengendalian Pembangunan dan Pengembangan Perumahan	Jumlah perumahan yang telah dilakukan pemantauan	12	Peruma han	106,305,600	
		<b>PROGRAM KAWASAN PERMUKIMAN</b>	<b>Persentase kawasan kumuh yang tertangani</b>	<b>10.13%</b>	<b>Persen</b>	<b>2,557,004,100.00</b>	<b>PROGRAM KAWASAN PERMUKIMAN</b>	<b>Persentase kawasan kumuh yang tertangani</b>	<b>8.01 %</b>	<b>Persen</b>	<b>2,557,004,100</b>	

11	Sasaran	Rancangan Awal 2022				Analisis Kebutuhan 2022				Pagu Indikatif	Catatan	
		Program / Kegiatan/ SubKegiatan	Indikator Kinerja Program (Outcome)/Kegiatan (Output)	Target Kinerja dan Anggaran Renja Perangkat Daerah Tahun (2022)		Pagu Indikatif	Program / Kegiatan/ SubKegiatan	Indikator Kinerja Program (Outcome)/Kegiatan (Output)	Target Kinerja dan Anggaran Renja Perangkat Daerah Tahun (2022)			
				K	Rp.				K			Rp.
1	2	4	5	6		7	8	9				
		<b>Penataan dan Peningkatan Kualitas Kawasan Permukiman Kumuh dengan Luas di Bawah 10 (Sepuluh) Ha</b>	<b>Jumlah desa/kelurahan yang teridentifikasi sesuai pola penanganan</b>	3	Desa	300,000,000.00	<b>Penataan dan Peningkatan Kualitas Kawasan Permukiman Kumuh dengan Luas di Bawah 10 (Sepuluh) Ha</b>	<b>Persentase kawasan kumuh yang tertangani</b>	8.01 %	Persen	300,000,000	
		Survei dan Penetapan Lokasi Perumahan dan Permukiman Kumuh	Jumlah Hasil Survei dan Penetapan Lokasi Perumahan dan Permukiman Kumuh	1	Dokumen	185,243,000.00	Survei dan Penetapan Lokasi Perumahan dan Permukiman Kumuh	Jumlah dokumen	1	Dokumen	185,243,000	
		Penyusunan Rencana Pencegahan dan Peningkatan Kualitas Perumahan Kumuh dan Permukiman Kumuh	Jumlah Dokumen Rencana Pencegahan dan Peningkatan Kualitas Perumahan Kumuh dan Permukiman Kumuh	1	Dokumen	70,400,000.00	Penyusunan Rencana Pencegahan dan Peningkatan Kualitas Perumahan Kumuh dan Permukiman Kumuh	Jumlah dokumen	1	Dokumen	70,400,000	
		Penyadaran Publik Pencegahan Tumbuh dan Berkembangnya Permukiman Kumuh	Jumlah Laporan Pelaksanaan Penyadaran Publik Pencegahan Tumbuh dan Berkembangnya Permukiman Kumuh	5	Laporan	44,357,000.00	Penyadaran Publik Pencegahan Tumbuh dan Berkembangnya Permukiman Kumuh	Jumlah orang yang mengikuti sosialisasi (jumlah laporan 5)	200	Orang	44,357,000	
		<b>Peningkatan Kualitas Kawasan Permukiman Kumuh dengan Luas di bawah 10 (Sepuluh) Ha</b>	<b>Jumlah luasan (ha) penanganan infrastruktur kawasan kumuh</b>	27.56	Ha	2,257,004,100.00	<b>Peningkatan Kualitas Kawasan Permukiman Kumuh dengan Luas di bawah 10 (Sepuluh) Ha</b>	<b>Persentase kawasan kumuh yang tertangani</b>	8.01 %	Persen	2,257,004,100	

11	Sasaran	Rancangan Awal 2022				Analisis Kebutuhan 2022				Pagu Indikatif	Catatan	
		Program / Kegiatan/ SubKegiatan	Indikator Kinerja Program (Outcome)/Kegiatan (Output)	Target Kinerja dan Anggaran Renja Perangkat Daerah Tahun (2022)		Pagu Indikatif	Program / Kegiatan/ SubKegiatan	Indikator Kinerja Program (Outcome)/Kegiatan (Output)	Target Kinerja dan Anggaran Renja Perangkat Daerah Tahun (2022)			
				K	Rp.				K			Rp.
1	2	4	5	6		7	8	9				
		Penyusunan Rencana Tapak (siteplan) dan Detail Engineering Design (DED) Peremajaan/Pemugaran Permukiman Kumuh	Jumlah Rencana Tapak (Site Plan ) dan Detail Engineering Design (DED) Peremajaan/Pemugaran Permukiman Kumuh	2	Dokumen	247,982,400.00	Penyusunan Rencana Tapak (siteplan) dan Detail Engineering Design (DED) Peremajaan/Pemugaran Permukiman Kumuh	Jumlah dokumen	2	Dokumen	247,982,400	
		Koordinasi dan Sinkronisasi Pengendalian Penyelenggaraan Pemugaran/ Peremajaan Permukiman Kumuh	Jumlah Laporan Hasil Koordinasi dan Sinkronisasi Pengendalian Penyelenggaraan Pemugaran/Peremajaan Permukiman Kumuh	5	Laporan	6,621,700.00	Koordinasi dan Sinkronisasi Pengendalian Penyelenggaraan Pemugaran/ Peremajaan Permukiman Kumuh	Jumlah rapat	5	Kali	6,621,700	
		Pemberian Bantuan Uang Sewa Rumah Tinggal Sementara bagi Masyarakat Bagi masyarakat yang Terkena Program Peremajaan Permukiman Kumuh	Jumlah Laporan Data Masyarakat Penerima Bantuan Uang Sewa Rumah Tinggal Sementara bagi Masyarakat yang Terkena Program	10	Laporan	87,300,000.00	Pemberian Bantuan Uang Sewa Rumah Tinggal Sementara bagi Masyarakat Bagi masyarakat yang Terkena Program Peremajaan Permukiman Kumuh	Tersedianya hunian sementara	13	Unit	87,300,000	
		Pelaksanaan Pembangunan Pemugaran/ Peremajaan Permukiman Kumuh	Luas Permukiman Kumuh yang Diremajakan/Dipugar	2	PSU	1,915,100,000.00	Pelaksanaan Pembangunan Pemugaran/ Peremajaan Permukiman Kumuh	Jumlah PSU yang terfasilitasi di permukiman kumuh	2	PSU	1,915,100,000	

11	Sasaran	Rancangan Awal 2022					Analisa Kebutuhan 2022					Pagu Indikatif	Catatan
		Program / Kegiatan/ SubKegiatan	Indikator Kinerja Program (Outcome)/Kegiatan (Output)	Target Kinerja dan Anggaran Renja Perangkat Daerah Tahun (2022)		Pagu Indikatif	Program / Kegiatan/ SubKegiatan	Indikator Kinerja Program (Outcome)/Kegiatan (Output)	Target Kinerja dan Anggaran Renja Perangkat Daerah Tahun (2022)		Pagu Indikatif		
				K	Rp.				K	Rp.			
1	2	4	5	6		7	8	9					
		<b>PROGRAM PERUMAHAN DAN KAWASAN PERMUKIMAN KUMUH</b>	<b>Persentase pencegahan Perumahan dan Kawasan Permukiman Kumuh</b>	<b>22.62%</b>	<b>Persen</b>	<b>485,501,200.00</b>	<b>PROGRAM PERUMAHAN DAN KAWASAN PERMUKIMAN KUMUH</b>	<b>Persentase peningkatan kualitas RTLH</b>	<b>0.43 %</b>	<b>Persen</b>	<b>485,501,200</b>		
		<b>Pencegahan Perumahan dan Kawasan Permukiman Kumuh pada Daerah kabupaten/Kota</b>	<b>Persentase RTLH yang direhabilitasi sesuai dengan rencana aksi</b>	<b>100%</b>	<b>Persen</b>	<b>485,501,200.00</b>	<b>Pencegahan Perumahan dan Kawasan Permukiman Kumuh pada Daerah kabupaten/Kota</b>	<b>Persentase peningkatan kualitas RTLH</b>	<b>0.43 %</b>	<b>Persen</b>	<b>485,501,200</b>		
		Perbaikan Rumah Tidak Layak Huni untuk Pencegahan terhadap Tumbuh dan Berkembangnya Permukiman Kumuh diluar Kawasan Permukiman Kumuh dengan Luasan di Bawah 10 (Sepuluh) ha	Jumlah Rumah Tidak Layak Huni untuk Pencegahan Terhadap Tumbuh dan Berkembangnya Permukiman Kumuh di Luar Kawasan Permukiman Kumuh dengan Luas di Bawah 10 (Sepuluh) Ha yang Diperbaiki	14	Unit	485,501,200.00	Perbaikan Rumah Tidak Layak Huni untuk Pencegahan terhadap Tumbuh dan Berkembangnya Permukiman Kumuh diluar Kawasan Permukiman Kumuh dengan Luasan di Bawah 10 (Sepuluh) ha	Jumlah unit peningkatan kualitas rumah tidak layak huni	14	Unit	485,501,200		
		<b>PROGRAM PENINGKATAN PRASARANA, SARANA DAN UTILITAS UMUM (PSU)</b>	<b>Persentase perumahan yang sudah dilengkapi PSU</b>	<b>20.96%</b>	<b>Persen</b>	<b>14,071,441,400.00</b>	<b>PROGRAM PENINGKATAN PRASARANA, SARANA DAN UTILITAS UMUM (PSU)</b>	<b>Persentase perumahan yang sudah dilengkapi PSU</b>	<b>100%</b>	<b>Persen</b>	<b>14,071,441,400</b>		

11	Sasaran	Rancangan Awal 2022				Analisa Kebutuhan 2022				Pagu Indikatif	Catatan	
		Program / Kegiatan/ SubKegiatan	Indikator Kinerja Program (Outcome)/Kegiatan (Output)	Target Kinerja dan Anggaran Renja Perangkat Daerah Tahun (2022)		Pagu Indikatif	Program / Kegiatan/ SubKegiatan	Indikator Kinerja Program (Outcome)/Kegiatan (Output)	Target Kinerja dan Anggaran Renja Perangkat Daerah Tahun (2022)			
				K	Rp.				K			Rp.
1	2	4	5	6		7	8	9				
		<b>Urusan Penyelenggaraan PSU Perumahan</b>	<b>Persentase Perumahan yang mendapatkan peningkatan kualitas PSU</b>	<b>100%</b>	<b>Persen</b>	<b>14,071,441,400.00</b>	<b>Urusan Penyelenggaraan PSU Perumahan</b>	<b>Persentase perumahan yang sudah dilengkapi PSU</b>	<b>100%</b>	<b>Persen</b>	<b>14,071,441,400</b>	
		Penyediaan Prasarana, Sarana, dan Utilitas Umum di Perumahan untuk Menunjang Fungsi Hunian	Jumlah Lokasi Perumahan yang Disediakan Prasarana, Sarana, dan Utilitas Umum yang Menunjang Fungsi Hunian	18	Perumahan	3,799,999,000.00	Penyediaan Prasarana, Sarana, dan Utilitas Umum di Perumahan untuk Menunjang Fungsi Hunian	Jumlah unit rumah yang terfasilitasi jalan lingkungan	760	Unit	3,799,999,000	
		Koordinasi dan Sinkronisasi dalam rangka Penyediaan Prasarana, Sarana, dan Utilitas Umum Perumahan	Jumlah Laporan Hasil Koordinasi dan Sinkronisasi dalam rangka Penyediaan Prasarana, Sarana, dan Utilitas Umum Perumahan	1	Laporan	27,131,600.00	Koordinasi dan Sinkronisasi dalam rangka Penyediaan Prasarana, Sarana, dan Utilitas Umum Perumahan	Jumlah perumahan yang telah melaksanakan serah terima PSU	8	Perumahan	27,131,600	
		Kerja sama Penyediaan/ Pengelolaan PSU Permukiman	Jumlah Dokumen Kerja Sama Penyediaan/Pengelolaan PSU Perumahan	15	Dokumen	10,244,310,800.00	Kerja sama Penyediaan/ Pengelolaan PSU Permukiman	Jumlah titik penerangan jalan yang terbangun dan terpelihara	250	Titik	10,244,310,800	
		<b>PROGRAM PERENCANAAN LINGKUNGAN HIDUP</b>	<b>Persentase Dokumen Perencanaan Lingkungan Hidup Yang Tersedia</b>	<b>100%</b>	<b>persen</b>	<b>114,542,800.00</b>	<b>PROGRAM PERENCANAAN LINGKUNGAN HIDUP</b>	<b>Persentase Dokumen Perencanaan Lingkungan Hidup Yang Tersedia</b>	<b>100%</b>	<b>persen</b>	<b>114,542,800</b>	

11	Sasaran	Rancangan Awal 2022				Analisi Kebutuhan 2022				Pagu Indikatif	Catatan	
		Program / Kegiatan/ SubKegiatan	Indikator Kinerja Program (Outcome)/Kegiatan (Output)	Target Kinerja dan Anggaran Renja Perangkat Daerah Tahun (2022)		Pagu Indikatif	Program / Kegiatan/ SubKegiatan	Indikator Kinerja Program (Outcome)/Kegiatan (Output)	Target Kinerja dan Anggaran Renja Perangkat Daerah Tahun (2022)			
				K	Rp.				K			Rp.
1	2	4	5	6		7	8	9				
				K	Rp.			K	Rp.			
		<b>Rencana Perlindungan dan Pengelolaan Lingkungan Hidup (RPPLH) Kabupaten/ Kota</b>	<b>Persentase Dokumen Perencanaan Lingkungan Hidup</b>	<b>100%</b>	<b>Persen</b>	<b>114,542,800.00</b>	<b>Rencana Perlindungan dan Pengelolaan Lingkungan Hidup (RPPLH) Kabupaten/ Kota</b>	<b>Persentase Dokumen Perencanaan Lingkungan Hidup</b>	<b>100%</b>	<b>Persen</b>	<b>114,542,800</b>	
		Pengendalian Pelaksanaan RPPLH Kabupaten/ Kota	Jumlah Dokumen/Laporan Lingkungan Hidup yang tersusun	2	Dok	114,542,800.00	Pengendalian Pelaksanaan RPPLH Kabupaten/ Kota	Jumlah Dokumen/Laporan Lingkungan Hidup yang tersusun	3	Dok	114,542,800	
		<b>PROGRAM PENGENDALIAN PENCEMARAN DAN/ATAU KERUSAKAN LINGKUNGAN HIDUP</b>	<b>Tingkat Pencemaran Air</b>	<b>5.4</b>	<b>IP</b>	<b>1,410,855,100.00</b>	<b>PROGRAM PENGENDALIAN PENCEMARAN DAN/ATAU KERUSAKAN LINGKUNGAN HIDUP</b>	<b>Tingkat Pencemaran Air</b>	<b>5.4</b>	<b>IP</b>	<b>1,410,855,100</b>	
		<b>Pencegahan Pencemaran dan/atau Kerusakan Lingkungan Hidup Kabupaten/ Kota</b>	<b>Indeks Kualitas Air</b>	<b>50.2</b>	<b>IKA</b>	<b>1,209,765,900.00</b>	<b>Pencegahan Pencemaran dan/atau Kerusakan Lingkungan Hidup Kabupaten/ Kota</b>	<b>Indeks Kualitas Air</b>	<b>50.2</b>	<b>IKA</b>	<b>1,209,765,900</b>	
			<b>Indeks Kualitas Udara</b>	<b>76.83</b>	<b>IKU</b>			<b>Indeks Kualitas Udara</b>	<b>76.83</b>	<b>IKU</b>		
		Koordinasi, Sinkronisasi, dan Pelaksanaan Pencegahan Pencemaran Lingkungan Hidup di laksanakan terhadap media tanah, air, udara dan laut	Jumlah Dokumen Uji Kualitas Lingkungan Hidup Dilaksanakan Terhadap Media Tanah, Air, Udara, dan Laut	25	Dokumen	1,050,798,000.00	Koordinasi, Sinkronisasi, dan Pelaksanaan Pencegahan Pencemaran Lingkungan Hidup di laksanakan terhadap media tanah, air, udara dan laut	Jumlah Pelaku Usaha yang dilakukan Pembinaan sumber pencemar air, sumber pencemar udara	100	Pelaku Usaha	1,050,798,000	

11	Sasaran	Rancangan Awal 2022				Analisis Kebutuhan 2022				Pagu Indikatif	Catatan
		Program / Kegiatan/ SubKegiatan	Indikator Kinerja Program (Outcome)/Kegiatan (Output)	Target Kinerja dan Anggaran Renja Perangkat Daerah Tahun (2022)		Pagu Indikatif	Program / Kegiatan/ SubKegiatan	Indikator Kinerja Program (Outcome)/Kegiatan (Output)	Target Kinerja dan Anggaran Renja Perangkat Daerah Tahun (2022)		
1	2	4	5	6		7	8	9			
				K	Rp.			K		Rp.	
							Jumlah Perusahaan yang mengikuti Sosialisasi Dan Bimbingan Teknis Kewajiban Pembuatan Laporan Izin Lingkungan	50	Perusahaan		
							Jumlah titik pantau air dan udara	107	titik pantau		
		Koordinasi, Sinkronisasi dan Pelaksanaan Pengendalian Emisi Gas Rumah Kaca, Mitigasi dan Adaptasi Perubahan Iklim	Jumlah Dokumen Hasil Koordinasi dan Sinkronisasi Inventarisasi GRK dari sektor lingkungan hidup yang Dilaksanakan	1	Dok	65,000,000.00	Koordinasi, Sinkronisasi dan Pelaksanaan Pengendalian Emisi Gas Rumah Kaca, Mitigasi dan Adaptasi Perubahan Iklim	Jumlah dokumen pengamatan / penghitungan Dampak GRK	1	Dok	65,000,000
		Pengelolaan Laboratorium Lingkungan Hidup Kabupaten/ Kota	Jumlah Pengambilan Contoh Uji, Pengujian Parameter Kualitas Lingkungan dan Dokumen Mutu yang Dilaksanakan	25	Dok	93,967,900.00	Pengelolaan Laboratorium Lingkungan Hidup Kabupaten/ Kota	Jumlah Dokumen Mutu Laboratorium	1	Dok	93,967,900
		<b>Penanggulangan Pencemaran dan/atau Kerusakan Lingkungan Hidup Kabupaten/ Kota</b>	<b>Persentase Desa Yang Ditanggulangi Dampak Kerusakan Lingkungannya</b>	<b>100%</b>	<b>Persen</b>	<b>150,423,200.00</b>	<b>Penanggulangan Pencemaran dan/atau Kerusakan Lingkungan Hidup Kabupaten/ Kota</b>	<b>Persentase Desa Yang Ditanggulangi Dampak Kerusakan Lingkungannya</b>	<b>100%</b>	<b>Persen</b>	<b>150,423,200</b>

11	Sasaran	Rancangan Awal 2022				Analisi Kebutuhan 2022				Pagu Indikatif	Catatan	
		Program / Kegiatan/ SubKegiatan	Indikator Kinerja Program (Outcome)/Kegiatan (Output)	Target Kinerja dan Anggaran Renja Perangkat Daerah Tahun (2022)	Pagu Indikatif	Program / Kegiatan/ SubKegiatan	Indikator Kinerja Program (Outcome)/Kegiatan (Output)	Target Kinerja dan Anggaran Renja Perangkat Daerah Tahun (2022)	Pagu Indikatif			
1	2	4	5	6		7	8	9				
				K	Rp.			K		Rp.		
		Pemberian Informasi Peringatan Pencemaran dan/atau Kerusakan Lingkungan Hidup pada Masyarakat	Jumlah Laporan Sosialisasi Informasi Peringatan Pencemaran dan/atau Kerusakan Lingkungan Hidup pada Masyarakat di Kabupaten/Kota yang Dilaksanakan	2	Laporan	150,423,200.00	Pemberian Informasi Peringatan Pencemaran dan/atau Kerusakan Lingkungan Hidup pada Masyarakat	Jumlah Dokumen Kajian dan Sistem Informasi Inventarisasi Pemetaan yang dihasilkan	1	Aplikasi	150,423,200	
								Jumlah Komunitas yang terbentuk sebagai agen	2	Komunitas		
		<b>Pemulihan Pencemaran dan/atau Kerusakan Lingkungan Hidup Kabupaten/ Kota</b>	<b>Persentase Desa Yang Dilakukan Pemulihan Pencemaran Dan/Atau Kerusakan Lingkungan Hidup</b>	<b>100%</b>	<b>Persen</b>	<b>50,666,000.00</b>	<b>Pemulihan Pencemaran dan/atau Kerusakan Lingkungan Hidup Kabupaten/ Kota</b>	<b>Persentase Desa Yang Dilakukan Pemulihan Pencemaran Dan/Atau Kerusakan Lingkungan Hidup</b>	<b>100%</b>	<b>Persen</b>	<b>50,666,000</b>	
		Koordinasi, Sinkronisasi dan Pelaksanaan Restorasi	Jumlah Dokumen Hasil Koordinasi, Sinkronisasi dan Pelaksanaan Restorasi	1	Dokumen	50,666,000.00	Koordinasi, Sinkronisasi dan Pelaksanaan Restorasi	Jumlah Desa dalam wilayah Restorasi yang tertangani konservasi	1	Desa	50,666,000	
		<b>PROGRAM PENGELOLAAN KEANEKARAGAMAN HAYATI (KEHATI)</b>	<b>Persentase Lokasi Kawasan Keaneekaragaman Hayati Yang Ditangani</b>	<b>100%</b>	<b>persen</b>	<b>6,584,707,100.00</b>	<b>PROGRAM PENGELOLAAN KEANEKARAGAMAN HAYATI (KEHATI)</b>	<b>Persentase Lokasi Kawasan Keaneekaragaman Hayati Yang Ditangani</b>	<b>100%</b>	<b>persen</b>	<b>6,584,707,100</b>	

11	Sasaran	Rancangan Awal 2022				Analisa Kebutuhan 2022				Pagu Indikatif	Catatan	
		Program / Kegiatan / SubKegiatan	Indikator Kinerja Program (Outcome)/Kegiatan (Output)	Target Kinerja dan Anggaran Renja Perangkat Daerah Tahun (2022)		Pagu Indikatif	Program / Kegiatan / SubKegiatan	Indikator Kinerja Program (Outcome)/Kegiatan (Output)	Target Kinerja dan Anggaran Renja Perangkat Daerah Tahun (2022)			
1	2	4	5	6		7	8	9				
				K		Rp.			K		Rp.	
		<b>Pengelolaan Keaneekaragaman Hayati Kabupaten/ Kota</b>	<b>Persentase Luas Kawasan Keaneekaragaman Hayati Yang Ditangani</b>	<b>100%</b>	<b>Persen</b>	<b>6,584,707,100.00</b>	<b>Pengelolaan Keaneekaragaman Hayati Kabupaten/ Kota</b>	<b>Persentase Luas Kawasan Keaneekaragaman Hayati Yang Ditangani</b>	<b>100%</b>	<b>Persen</b>	<b>6,584,707,100</b>	
		Pengelolaan Taman Keaneekaragaman Hayati di Luar Kawasan Hutan	Luas Taman Kehati Di Luar Kawasan Hutan yang Dikelola Lingkup Kewenangan Kabupaten/Kota	3.7	Ha	50,000,000.00	Pengelolaan Taman Keaneekaragaman Hayati di Luar Kawasan Hutan	Jumlah Lokasi Lahan Taman Kehati	1	lokasi	50,000,000	
		Pengelolaan Ruang terbuka Hijau (RTH)	Luas RTH yang Dikelola Lingkup Kewenangan Kabupaten/Kota	6.64	Ha	6,385,082,500.00	Pengelolaan Ruang terbuka Hijau (RTH)	Jumlah Lokasi RTH yang dipelihara	30	lokasi	6,385,082,500	
		Pengelolaan Taman Keaneekaragaman Hayati Lainnya	Luas Taman KEHATI Lainnya yang Dikelola Lingkup Kewenangan Kabupaten/Kota	2.5	Ha	124,997,800.00	Pengelolaan Taman Keaneekaragaman Hayati Lainnya	Jumlah Lokasi Penghijauan di Perkotaan dan Pedesaan	25	lokasi	124,997,800	
		Pengembangan Kapasitas Kelembagaan dan SDM dalam Pengelolaan Keaneekaragaman Hayati	Jumlah Orang yang Meningkatkan Kapasitasnya dalam Pengelolaan Keaneekaragaman Hayati	10	Orang	24,626,800.00	Pengembangan Kapasitas Kelembagaan dan SDM dalam Pengelolaan Keaneekaragaman Hayati	Jumlah Kawasan Kampung Iklim	1	kampung	24,626,800	

11	Sasaran	Rancangan Awal 2022				Analisi Kebutuhan 2022				Pagu Indikatif	Catatan	
		Program / Kegiatan/ SubKegiatan	Indikator Kinerja Program (Outcome)/Kegiatan (Output)	Target Kinerja dan Anggaran Renja Perangkat Daerah Tahun (2022)		Pagu Indikatif	Program / Kegiatan/ SubKegiatan	Indikator Kinerja Program (Outcome)/Kegiatan (Output)	Target Kinerja dan Anggaran Renja Perangkat Daerah Tahun (2022)			
1	2	4	5	6		7	8	9				
				K		Rp.		K		Rp.		
		<b>PROGRAM PENGENDALIAN BAHAN BERBAHAYA DAN BERACUN (B3) DAN LIMBAH BAHAN BERBAHAYA DAN BERACUN (LIMBAH B3)</b>	<b>Persentase pelaku usaha yang memiliki izin TPS Limbah B3 dari jumlah pengajuan izin yang terregistrasi</b>	<b>100%</b>	<b>persen</b>	<b>229,958,400.00</b>	<b>PROGRAM PENGENDALIAN BAHAN BERBAHAYA DAN BERACUN (B3) DAN LIMBAH BAHAN BERBAHAYA DAN BERACUN (LIMBAH B3)</b>	<b>Persentase Pelaku Usaha Yang Mengimplementasikan Izin TPS Limbah B3</b>	<b>50%</b>	<b>persen</b>	<b>229,958,400</b>	
		<b>Penyimpanan Sementara Limbah B3</b>	<b>Persentase Pelaku Usaha Yang Memiliki Izin TPS Limbah B3</b>	<b>50%</b>	<b>Persen</b>	<b>229,958,400.00</b>	<b>Penyimpanan Sementara Limbah B3</b>	<b>Persentase Pelaku Usaha Yang Memiliki Izin TPS Limbah B3</b>	<b>50%</b>	<b>Persen</b>	<b>229,958,400</b>	
		Fasilitasi Pemenuhan Komitmen Izin Penyimpanan Sementara Limbah B3 Dilaksanakan melalui Sistem Pelayanan Perizinan Berusaha Terintegrasi secara Elektronik	Jumlah Fasilitasi Persetujuan/Izin Penyimpanan sementara Limbah B3 yang Dilaksanakan Melalui Sistem Pelayanan Perizinan Berusaha Terintegrasi Secara Elektronik	1	Dokum en	30,183,400.00	Fasilitasi Pemenuhan Komitmen Izin Penyimpanan Sementara Limbah B3 Dilaksanakan melalui Sistem Pelayanan Perizinan Berusaha Terintegrasi secara Elektronik	Jumlah pelaku usaha yang mengajukan izin TPS Limbah B3	30	pelaku usaha	30,183,400	

11	Sasaran	Rancangan Awal 2022				Analisi Kebutuhan 2022				Pagu Indikatif	Catatan	
		Program / Kegiatan/ SubKegiatan	Indikator Kinerja Program (Outcome)/Kegiatan (Output)	Target Kinerja dan Anggaran Renja Perangkat Daerah Tahun (2022)		Pagu Indikatif	Program / Kegiatan/ SubKegiatan	Indikator Kinerja Program (Outcome)/Kegiatan (Output)	Target Kinerja dan Anggaran Renja Perangkat Daerah Tahun (2022)			
				K	Rp.				K			Rp.
1	2	4	5	6		7	8	9				
				K	Rp.			K	Rp.			
		Verifikasi Lapangan untuk Memastikan Pemenuhan Persyaratan Administrasi dan Teknis Penyimpanan Sementara Limbah B3	Jumlah Laporan Kegiatan Verifikasi Lapangan Pemenuhan Komitmen Persetujuan/Izin Penyimpanan sementara dan Pengumpulan Limbah B3	1	Laporan	199,775,000.00	Verifikasi Lapangan untuk Memastikan Pemenuhan Persyaratan Administrasi dan Teknis Penyimpanan Sementara Limbah B3	Jumlah pengawasan izin pelaku usaha TPS Limbah B3	30	pelaku usaha	199,775,000	
		<b>PROGRAM PEMBINAAN DAN PENGAWASAN TERHADAP IZIN LINGKUNGAN DAN IZIN PERLINDUNGAN DAN PENGELOLAAN LINGKUNGAN HIDUP (PPLH)</b>	<b>Persentase Ketaatan Perusahaan Terhadap Pengelolaan Lingkungan Hidup</b>	<b>100%</b>	<b>persen</b>	<b>234,666,000.00</b>	<b>PROGRAM PEMBINAAN DAN PENGAWASAN TERHADAP IZIN LINGKUNGAN DAN IZIN PERLINDUNGAN DAN PENGELOLAAN LINGKUNGAN HIDUP (PPLH)</b>	<b>Persentase Ketaatan Perusahaan Terhadap Pengelolaan Lingkungan Hidup</b>	<b>100%</b>	<b>persen</b>	<b>234,666,000</b>	
		<b>Pembinaan dan Pengawasan Terhadap Usaha dan/atau Kegiatan yang izin Lingkungan dan Izin PPLH diterbitkan oleh Pemerintah Daerah Kabupaten/ Kota</b>	<b>Persentase Hasil Temuan Yang Ditindak Lanjuti</b>	<b>100</b>	<b>Persen</b>	<b>234,666,000.00</b>	<b>Pembinaan dan Pengawasan Terhadap Usaha dan/atau Kegiatan yang izin Lingkungan dan Izin PPLH diterbitkan oleh Pemerintah Daerah Kabupaten/ Kota</b>	<b>Pelaku Usaha/ Kegiatan yang memiliki Dokumen Lingkungan</b>	<b>140</b>	<b>Pelaku Usaha</b>	<b>234,666,000</b>	

11	Sasaran	Rancangan Awal 2022				Analisi Kebutuhan 2022				Pagu Indikatif	Catatan	
		Program / Kegiatan/ SubKegiatan	Indikator Kinerja Program (Outcome)/Kegiatan (Output)	Target Kinerja dan Anggaran Renja Perangkat Daerah Tahun (2022)		Pagu Indikatif	Program / Kegiatan/ SubKegiatan	Indikator Kinerja Program (Outcome)/Kegiatan (Output)	Target Kinerja dan Anggaran Renja Perangkat Daerah Tahun (2022)			
				K	Rp.				K			Rp.
1	2	4	5	6		7	8	9				
		Fasilitasi Pemenuhan Ketentuan dan Kewajiban Izin Lingkungan dan/atau Izin PPLH	Jumlah Rekomendasi dan/atau Persetujuan Teknis, Persetujuan Lingkungan, dan Surat Kelayakan Operasi yang Diberikan	15	Dokum en	84,398,700.00	Fasilitasi Pemenuhan Ketentuan dan Kewajiban Izin Lingkungan dan/atau Izin PPLH	Jumlah Pelaku Usaha/Kegiatan yang memiliki Dokumen Lingkungan	140	Pelaku Usaha	84,398,700	
		Pengawasan Usaha dan/atau Kegiatan yang Izin Lingkungan Hidup, Izin PPLH yang diterbitkan oleh Pemerintah Daerah Kabupaten/ Kota	Jumlah Laporan Dari Usaha dan/atau Kegiatan yang Diawasi Izin Lingkungan, Persetujuan Lingkungan, Surat Kelayakan Operasi oleh Pemerintah Daerah Kabupaten/Kota	30	Lapora n	80,272,000.00	Pengawasan Usaha dan/atau Kegiatan yang Izin Lingkungan Hidup, Izin PPLH yang diterbitkan oleh Pemerintah Daerah Kabupaten/ Kota	Jumlah monitoring dan evaluasi pelaku usaha yang dikenakan sanksi administrasi dan progres verifikasi lapangan pelaksanaan penataan terhadap peraturan LH	30	perusah aan	80,272,000	
		Koordinasi dan Sinkronisasi Pengawasan dan Penerapan Sanksi Upaya dan Rencana PPLH	Jumlah Dokumen Hasil Koordinasi dan Sinkronisasi Pengawasan dan Penerapan Sanksi Upaya dan Rencana PPLHD	30	Dokum en	69,995,300.00	Koordinasi dan Sinkronisasi Pengawasan dan Penerapan Sanksi Upaya dan Rencana PPLH	Jumlah Pelaku Usaha yang pemilik izin lingkungan dan izin PPLH yang dilakukan pengawasan	30	perusah aan	69,995,300	
		<b>PROGRAM PENGAKUAN KEBERADAAN MASYARAKAT HUKUM ADAT (MHA), KEARIFAN LOKAL DAN HAK MHA YANG TERKAIT DENGAN PPLH</b>	<b>Persentase Masyarakat Hukum Adat Yang Mengelola Lingkungan Hidup</b>	<b>25%</b>	<b>persen</b>	<b>50,000,000.00</b>	<b>PROGRAM PENGAKUAN KEBERADAAN MASYARAKAT HUKUM ADAT (MHA), KEARIFAN LOKAL DAN HAK MHA YANG TERKAIT DENGAN PPLH</b>	<b>Persentase Masyarakat Hukum Adat Yang Mengelola Lingkungan Hidup</b>	<b>25%</b>	<b>persen</b>	<b>50,000,000</b>	

11	Sasaran	Rancangan Awal 2022				Analisa Kebutuhan 2022				Pagu Indikatif	Catatan	
		Program / Kegiatan/ SubKegiatan	Indikator Kinerja Program (Outcome)/Kegiatan (Output)	Target Kinerja dan Anggaran Renja Perangkat Daerah Tahun (2022)		Pagu Indikatif	Program / Kegiatan/ SubKegiatan	Indikator Kinerja Program (Outcome)/Kegiatan (Output)	Target Kinerja dan Anggaran Renja Perangkat Daerah Tahun (2022)			
1	2	4	5	6		7	8	9				
				K	Rp.			K		Rp.		
		<b>Pengakuan MHA, Kearifan Lokal, Pengetahuan Tradisional, dan Hak MHA yang terkait dengan PPLH</b>	<b>Persentase Masyarakat Hukum Adat Yang Mengelola Lingkungan Hidup</b>	25%	Persen	50,000,000.00	<b>Pengakuan MHA, Kearifan Lokal, Pengetahuan Tradisional, dan Hak MHA yang terkait dengan PPLH</b>	<b>Persentase Masyarakat Hukum Adat Yang Mengelola Lingkungan Hidup</b>	25%	Persen	50,000,000	
		Koordinasi, Sinkronisasi, Penyediaan Data, dan Informasi Pengakuan Keberadaan MHA Kearifan Lokal atau Pengetahuan Tradisional dan Hak Kearifan Lokal atau Pengetahuan Tradisional dan Hak MHA terkait dengan PPLH	Jumlah Dokumen Hasil Koordinasi, Sinkronisasi, Penyediaan Data dan Informasi Pengakuan Keberadaan MHA Kearifan Lokal atau Pengetahuan Tradisional dan Hak Kearifan Lokal atau Pengetahuan Tradisional dan Hak MHA terkait dengan PPLH	1	Dokumen	50,000,000.00	Koordinasi, Sinkronisasi, Penyediaan Data, dan Informasi Pengakuan Keberadaan MHA Kearifan Lokal atau Pengetahuan Tradisional dan Hak Kearifan Lokal atau Pengetahuan Tradisional dan Hak MHA terkait dengan PPLH	Jumlah koordinasi dan sinkronisasi MHA dan Kearifan Lokal terkait PPLH dan Persentase peserta sosialisasi/bimtek/seminar yang memahami tentang PPLH	1	Kegiatan	50,000,000	
		<b>PROGRAM PENINGKATAN PENDIDIKAN, PELATIHAN DAN PENYULUHAN LINGKUNGAN HIDUP UNTUK MASYARAKAT</b>	<b>Persentase Sekolah Yang Berwawasan Lingkungan</b>	25%	persen	213,435,000.00	<b>PROGRAM PENINGKATAN PENDIDIKAN, PELATIHAN DAN PENYULUHAN LINGKUNGAN HIDUP UNTUK MASYARAKAT</b>	<b>Persentase Sekolah Yang Berwawasan Lingkungan</b>	25%	persen	213,435,000	

11	Sasaran	Rancangan Awal 2022				Analisa Kebutuhan 2022				Pagu Indikatif	Catatan	
		Program / Kegiatan/ SubKegiatan	Indikator Kinerja Program (Outcome)/Kegiatan (Output)	Target Kinerja dan Anggaran Renja Perangkat Daerah Tahun (2022)		Pagu Indikatif	Program / Kegiatan/ SubKegiatan	Indikator Kinerja Program (Outcome)/Kegiatan (Output)	Target Kinerja dan Anggaran Renja Perangkat Daerah Tahun (2022)			
				K	Rp.				K			Rp.
1	2	4	5	6		7	8	9				
		<b>Penyelenggaraan Pendidikan, Pelatihan, dan Penyuluhan Lingkungan Hidup untuk Lembaga Kemasyarakatan Tingkat Daerah Kabupaten/ Kota</b>	<b>Persentase Sekolah Yang Mengikuti Pendidikan, Pelatihan dan Penyuluhan Lingkungan Hidup</b>	50%	Persen	213,435,000.00	<b>Penyelenggaraan Pendidikan, Pelatihan, dan Penyuluhan Lingkungan Hidup untuk Lembaga Kemasyarakatan Tingkat Daerah Kabupaten/ Kota</b>	<b>Persentase Sekolah Yang Mengikuti Pendidikan, Pelatihan dan Penyuluhan Lingkungan Hidup</b>	50%	Persen	213,435,000	
		Pendampingan Gerakan Peduli Lingkungan Hidup	Jumlah Pendampingan Pembinaan Gerakan Peduli dan Berbudaya Lingkungan Hidup yang Dilaksanakan	1	Dokumen	213,435,000.00	Pendampingan Gerakan Peduli Lingkungan Hidup	Jumlah pembinaan sekolah peduli dan berbudaya lingkungan	105	Sekolah	213,435,000	
		<b>PROGRAM PENANGANAN PENGADUAN LINGKUNGAN HIDUP</b>	<b>Persentase Pelayanan Pengaduan Pencemaran dan Kerusakan Lingkungan dan Kasus Sengketa Lingkungan Yang terselesaikan</b>	100%	persen	96,094,000.00	<b>PROGRAM PENANGANAN PENGADUAN LINGKUNGAN HIDUP</b>	<b>Persentase Pelayanan Pengaduan Pencemaran dan Kerusakan Lingkungan dan Kasus Sengketa Lingkungan Yang terselesaikan</b>	100%	persen	96,094,000	
		Penyelesaian Pengaduan Masyarakat di Bidang Perlindungan dan Pengelolaan Lingkungan Hidup (PPLH) Kabupaten/ Kota	Persentase Pengaduan Pencemaran dan Kerusakan Lingkungan dan Kasus Sengketa Lingkungan Yang Ditindak Lanjuti	100%	Persen	96,094,000.00	Penyelesaian Pengaduan Masyarakat di Bidang Perlindungan dan Pengelolaan Lingkungan Hidup (PPLH) Kabupaten/ Kota	Persentase Pengaduan Pencemaran dan Kerusakan Lingkungan dan Kasus Sengketa Lingkungan Yang Ditindak Lanjuti	100%	Persen	96,094,000	

11	Sasaran	Rancangan Awal 2022					Analisa Kebutuhan 2022					Pagu Indikatif	Catatan
		Program / Kegiatan/ SubKegiatan	Indikator Kinerja Program (Outcome)/Kegiatan (Output)	Target Kinerja dan Anggaran Renja Perangkat Daerah Tahun (2022)		Pagu Indikatif	Program / Kegiatan/ SubKegiatan	Indikator Kinerja Program (Outcome)/Kegiatan (Output)	Target Kinerja dan Anggaran Renja Perangkat Daerah Tahun (2022)				
				K	Rp.				K	Rp.			
1	2	4	5	6		7	8	9					
		Koordinasi dan Sinkronisasi Penerapan Sanksi Administrasi, Penyelesaian Sengketa, dan/atau Penyidikan Lingkungan Hidup di Luar Pengadilan atau melalui Pengadilan	Jumlah Dokumen Hasil Koordinasi dan Sinkronisasi Penerapan Sanksi Administrasi, Penyelesaian Sengketa, dan/atau Penyidikan Lingkungan Hidup di Luar Pengadilan atau Melalui Pengadilan	10	Dokumen	30,664,000.00	Pengelolaan Pengaduan Masyarakat terhadap PPLH Kabupaten/ Kota	Jumlah pengaduan pencemaran dan kerusakan lingkungan hidup dapat terlayani dengan baik	10	Kasus	65,430,000		
		Pengelolaan Pengaduan Masyarakat terhadap PPLH Kabupaten/ Kota	Jumlah Pengaduan Masyarakat Terhadap PPLH Kabupaten/Kota yang Ditindaklanjuti/Ditangani	5	Dokumen	65,430,000.00	Koordinasi dan Sinkronisasi Penerapan Sanksi Administrasi, Penyelesaian Sengketa, dan/atau Penyidikan Lingkungan Hidup di Luar Pengadilan atau melalui Pengadilan	Jumlah Kasus sengketa lingkungan hidup dapat terselesaikan	5	Kasus	30,664,000		
		<b>PROGRAM PENGELOLAAN PERSAMPAHAN</b>	<b>Persentase Pengurangan Sampah Rumah Tangga dan Sampah Sejenis Sampah Rumah Tangga</b>	<b>26%</b>	<b>persen</b>	<b>14,007,269,300.00</b>	<b>PROGRAM PENGELOLAAN PERSAMPAHAN</b>	<b>Persentase Pengurangan Sampah Rumah Tangga dan Sampah Sejenis Sampah Rumah Tangga</b>	<b>24.10 %</b>	<b>persen</b>	<b>14,007,269,300</b>		
		<b>Pengelolaan Sampah</b>	<b>Persentase Pengurangan Sampah</b>	<b>24%</b>	<b>Persen</b>	<b>14,007,269,300.00</b>	<b>Pengelolaan Sampah</b>	<b>Persentase Pengurangan Sampah</b>	<b>74%</b>	<b>Persen</b>	<b>14,007,269,300</b>		

11	Sasaran	Rancangan Awal 2022				Analisi Kebutuhan 2022				Pagu Indikatif	Catatan	
		Program / Kegiatan/ SubKegiatan	Indikator Kinerja Program (Outcome)/Kegiatan (Output)	Target Kinerja dan Anggaran Renja Perangkat Daerah Tahun (2022)		Pagu Indikatif	Program / Kegiatan/ SubKegiatan	Indikator Kinerja Program (Outcome)/Kegiatan (Output)	Target Kinerja dan Anggaran Renja Perangkat Daerah Tahun (2022)			
1	2	4	5	6		7	8	9				
				K		Rp.		K		Rp.		
			<b>Persentase Sampah Yang Ditangani</b>	<b>61%</b>	<b>Persen</b>			<b>Persentase Sampah Yang Ditangani</b>	<b>61%</b>	<b>Persen</b>		
		Penyusunan Kebijakan dan Strategi Daerah Pengelolaan Sampah Kabupaten/ Kota	Jumlah Dokumen Kebijakan dan Strategi Daerah Pengelolaan Sampah Kabupaten/Kota yang Disusun dan Ditetapkan	1	Dok	50,000,000.00	Penyusunan Kebijakan dan Strategi Daerah Pengelolaan Sampah Kabupaten/ Kota	Jumlah Dokumen Status Kepuasan Masyarakat	1	Dok	50,000,000	
		Penanganan Sampah dengan melakukan Pemilahan, Pengumpulan, Pengangkutan, Pengolahan, dan Pemrosesan Akhir Sampah di TPA/ TPST/ SPA Kabupaten/ Kota	Jumlah Sampah yang Dipilah, Dikumpulkan, Diangkut, Diolah, Diproses Akhir di TPA/TPST/SPA Kabupaten/Kota	65000	Ton	10,906,038,800.00	Penanganan Sampah dengan melakukan Pemilahan, Pengumpulan, Pengangkutan, Pengolahan, dan Pemrosesan Akhir Sampah di TPA/ TPST/ SPA Kabupaten/ Kota	Jumlah sarana dan prasarana yang terpelihara	85	unit	10,906,038,800	
		Peningkatan Peran Serta Masyarakat dalam Pengelolaan Persampahan	Jumlah Masyarakat, Kelompok Masyarakat atau Para Pihak Lainnya yang Terlibat Aktif dalam Kegiatan Pengelolaan Sampah Berbasis Masyarakat	4	Kelompok	185,479,500.00	Peningkatan Peran Serta Masyarakat dalam Pengelolaan Persampahan	Jumlah Kelompok/Komunitas masyarakat dalam pengelolaan persampahan	30	komunitas	185,479,500	
								Jumlah penilaian adipura	3	kali		

11	Sasaran	Rancangan Awal 2022					Analisa Kebutuhan 2022					Pagu Indikatif	Catatan
		Program / Kegiatan/ SubKegiatan	Indikator Kinerja Program (Outcome)/Kegiatan (Output)	Target Kinerja dan Anggaran Renja Perangkat Daerah Tahun (2022)		Pagu Indikatif	Program / Kegiatan/ SubKegiatan	Indikator Kinerja Program (Outcome)/Kegiatan (Output)	Target Kinerja dan Anggaran Renja Perangkat Daerah Tahun (2022)				
				K	Rp.				K	Rp.			
1	2	4	5	6		7	8	9					
		Penyediaan Saran dan Prasarana Pengelolaan Persampahan di TPA/TPST/ SPA Kabupaten/ Kota	Jumlah Sarana dan Prasarana Penanganan Sampah untuk Kegiatan Pemilahan, Pengumpulan, Pengangkutan, Pengolahan, dan Pemrosesan Akhir	12	Unit	2,865,751,000.00	Penyediaan Saran dan Prasarana Pengelolaan Persampahan di TPA/TPST/ SPA Kabupaten/ Kota	Jumlah Sarana dan Prasarana Penanganan Sampah	2	Paket	2,865,751,000		
		<b>PROGRAM PENGELOLAAN PERSAMPAHAN</b>	<b>Persentase pengurangan sampah</b>	<b>24%</b>	<b>persen</b>	<b>3,099,995,000.00</b>	<b>PROGRAM PENGELOLAAN PERSAMPAHAN</b>	<b>Persentase pengurangan sampah</b>	<b>24%</b>	<b>persen</b>	<b>3,099,995,000</b>		
		<b>Pengelolaan Sampah dan Air Limbah - BLUD Intan Hijau</b>	<b>persentase timbulan sampah yang tertangani</b>	<b>24%</b>	<b>persen</b>	<b>3,099,995,000.00</b>	<b>Pengelolaan Sampah dan Air Limbah - BLUD Intan Hijau</b>	<b>persentase timbulan sampah yang tertangani</b>	<b>24%</b>	<b>persen</b>	<b>3,099,995,000</b>		
		Pengurangan Sampah dengan melakukan Pembatasan, Pendaauran Ulang dan Pemanfaatan Kembali	Jumlah Laporan Hasil Pengurangan Sampah dengan Melakukan Pembatasan, Pendaauran Ulang dan Pemanfaatan Kembali	1	Laporan	200,000,000.00	Pengurangan Sampah dengan melakukan Pembatasan, Pendaauran Ulang dan Pemanfaatan Kembali	Produk Yang dihasilkan	10	Produk	200,000,000.00		

11	Sasaran	Rancangan Awal 2022					Analisa Kebutuhan 2022					Pagu Indikatif	Catatan
		Program / Kegiatan/ SubKegiatan	Indikator Kinerja Program (Outcome)/Kegiatan (Output)	Target Kinerja dan Anggaran Renja Perangkat Daerah Tahun (2022)		Pagu Indikatif	Program / Kegiatan/ SubKegiatan	Indikator Kinerja Program (Outcome)/Kegiatan (Output)	Target Kinerja dan Anggaran Renja Perangkat Daerah Tahun (2022)				
				K	Rp.				K	Rp.			
1	2	4	5	6		7	8	9					
		Penanganan Sampah dengan melakukan Pemilahan, Pengumpulan, Pengangkutan, Pengolahan, dan Pemrosesan Akhir Sampah di TPA/TPST/SPA Kabupaten/Kota	Jumlah Sampah yang Dipilah, Dikumpulkan, Diangkut, Diolah, Diproses Akhir di TPA/TPST/SPA Kabupaten/Kota	65000	Ton	2,899,995,000.00	Penanganan Sampah dengan melakukan Pemilahan, Pengumpulan, Pengangkutan, Pengolahan, dan Pemrosesan Akhir Sampah di TPA/TPST/SPA Kabupaten/Kota	Jumlah Sarana dan Prasarana TPA yang terpelihara	8	Unit	2,899,995,000.00		
		<b>PROGRAM PENUNJANG URUSAN PEMERINTAHAN DAERAH KABUPATEN/KOTA</b>	Terpenuhinya layanan administrasi perkantoran	100%	persen	13,800,415,130.00	<b>PROGRAM PENUNJANG URUSAN PEMERINTAHAN DAERAH KABUPATEN/KOTA</b>	Terpenuhinya layanan administrasi perkantoran	100%	persen	13,800,415,130		
		Perencanaan, Penganggaran, dan Evaluasi Kinerja Perangkat Daerah	Persentase Terselenggaranya Perencanaan, Penganggaran, dan Evaluasi Kinerja Perangkat Daerah Yang Dilaksanakan	100%	Persen	31,053,732.00	Perencanaan, Penganggaran, dan Evaluasi Kinerja Perangkat Daerah Yang Berkualitas	Persentase Tersusunnya Dokumen Perencanaan, Penganggaran dan Evaluasi Kinerja Perangkat Daerah Tepat Waktu Tepat Mutu	100%	Persen	31,053,732		
		Penyusunan Dokumen Perencanaan Perangkat Daerah	Jumlah Dokumen yang disusun	20	Dok	31,053,732.00	Penyusunan Dokumen Perencanaan, Penganggaran dan Evaluasi Kinerja Perangkat	Jumlah Dokumen Perencanaan Perangkat Daerah	20	Dok	31,053,732.00		

11	Sasaran	Rancangan Awal 2022				Analisis Kebutuhan 2022				Pagu Indikatif	Catatan	
		Program / Kegiatan/ SubKegiatan	Indikator Kinerja Program (Outcome)/Kegiatan (Output)	Target Kinerja dan Anggaran Renja Perangkat Daerah Tahun (2022)		Pagu Indikatif	Program / Kegiatan/ SubKegiatan	Indikator Kinerja Program (Outcome)/Kegiatan (Output)	Target Kinerja dan Anggaran Renja Perangkat Daerah Tahun (2022)			
1	2	4	5	6		7	8	9				
				K	Rp.			K		Rp.		
						Daerah						
		<b>Administrasi Keuangan Perangkat Daerah</b>	<b>Persentase Tersusunya Dokumen Pelaporan dan Pengadministrasian Keuangan Perangkat Daerah Tepat Waktu Tepat Mutu</b>	<b>100%</b>	<b>Persen</b>	<b>12,235,659,748.00</b>	<b>Administrasi Keuangan Perangkat Daerah</b>	<b>Persentase Administrasi Keuangan Perangkat Daerah yang Terlaksana</b>	<b>100%</b>	<b>Persen</b>	<b>12,235,659,748. 00</b>	
		Penyedia Gaji dan Tunjangan ASN	Jumlah Orang yang Menerima Gaji dan Tunjangan ASN	93	Orang	10,255,183,548.00	Penyediaan Gaji dan Tunjangan ASN	Terbayarnya gaji dan Tunjangan ASN	13	bulan	10,255,183,548	
		Penyediaan Administrasi Pelaksanaan Tugas ASN	Jumlah Dokumen Hasil Penyediaan Administrasi Pelaksanaan Tugas ASN	13	Dokum en	1,954,240,000.00	Penyediaan Administrasi Pelaksanaan Tugas ASN	Tersedianya jasa pendukung administrasi dan teknis perkantoran	13	bulan	1,954,240,000	
		Koordinasi dan Penyusunan Laporan Keuangan Akhir Tahun SKPD	Jumlah Laporan Keuangan Akhir Tahun SKPD dan Laporan Hasil Koordinasi Penyusunan Laporan Keuangan Akhir Tahun SKPD	1	Dokum en	13,753,400	Koordinasi dan Penyusunan Laporan Keuangan Akhir Tahun SKPD	Tersusunnya laporan keuangan akhir tahun	1	Dok	13,753,400	

11	Sasaran	Rancangan Awal 2022				Analisi Kebutuhan 2022				Pagu Indikatif	Catatan	
		Program / Kegiatan/ SubKegiatan	Indikator Kinerja Program (Outcome)/Kegiatan (Output)	Target Kinerja dan Anggaran Renja Perangkat Daerah Tahun (2022)		Pagu Indikatif	Program / Kegiatan/ SubKegiatan	Indikator Kinerja Program (Outcome)/Kegiatan (Output)	Target Kinerja dan Anggaran Renja Perangkat Daerah Tahun (2022)			
				K	Rp.				K			Rp.
1	2	4	5	6		7	8	9				
		Koordinasi dan Penyusunan Laporan Keuangan Bulanan/Triwulanan/Semes- teran SKPD	Jumlah Laporan Keuangan Bulanan/ Triwulanan/ Semesteran SKPD dan Laporan Koordinasi Penyusunan Laporan Keuangan Bulanan/Triwulanan/Semeste- ran SKPD	16	Lapora n	7,076,600	Koordinasi dan Penyusunan Laporan Keuangan Bulanan/Triwulanan/Semes- teran SKPD	Tersusunnya laporan keuangan bulanan/triwulanan/semester an	18	Lapora n	7,076,600	
		Penyusunan Pelaporan dan Analisis Prognosis Realisasi Anggaran	Jumlah Dokumen Pelaporan dan Analisis Prognosis Realisasi Anggaran	13	Dokum en	5,406,200	Penyusunan Pelaporan dan Analisis Prognosis Realisasi Anggaran	Jumlah Dokumen Kuangan yang disusun	13	Dokum en	5,406,200	
		<b>Administrasi Kepegawaian Perangkat Daerah</b>	<b>Persentase Pegawai yang mengikuti Bimtek</b>	<b>100%</b>	<b>Persen</b>	<b>10,000,000.00</b>	<b>Administrasi Kepegawaian Perangkat Daerah</b>	<b>Persentase Pegawai yang mengikuti Bimtek</b>	<b>100%</b>	<b>Persen</b>	<b>10,000,000</b>	
		Bimbingan Teknis Implementasi Peraturan Perundang-Undangan	Jumlah Orang yang Mengikuti Bimbingan Teknis Implementasi Peraturan Perundang-Undangan	1	Orang	10,000,000.00	Bimbingan Teknis Implementasi Peraturan Perundang-Undangan	Jumlah pegawai yang mengikuti BimTek	1	Orang	10,000,000	
		<b>Administrasi Umum Perangkat Daerah</b>	<b>Persentase Terpenuhinya Layanan Administrasi Umum Perangkat Daerah</b>	<b>100%</b>	<b>Persen</b>	<b>629,810,600.00</b>	<b>Administrasi Umum Perangkat Daerah</b>	<b>Persentase Administrasi Umum yang terlaksana</b>	<b>100%</b>	<b>Persen</b>	<b>629,810,600</b>	

11	Sasaran	Rancangan Awal 2022					Analisa Kebutuhan 2022					Pagu Indikatif	Catatan
		Program / Kegiatan/ SubKegiatan	Indikator Kinerja Program (Outcome)/Kegiatan (Output)	Target Kinerja dan Anggaran Renja Perangkat Daerah Tahun (2022)		Pagu Indikatif	Program / Kegiatan/ SubKegiatan	Indikator Kinerja Program (Outcome)/Kegiatan (Output)	Target Kinerja dan Anggaran Renja Perangkat Daerah Tahun (2022)				
				K	Rp.				K	Rp.			
1	2	4	5	6		7	8	9					
		Penyediaan Komponen Instalasi Listrik/penerangan Bangunan Kantor	Jumlah Paket Komponen Instalasi Listrik/Penerangan Bangunan Kantor yang Disediakan	6	Paket	21,027,700.00	Penyediaan Komponen Instalasi Listrik/penerangan Bangunan Kantor	Tersedianya komponen instalasi / Listrik Penerangan	12	Bulan	21,027,700.00		
		Penyediaan Peralatan dan Perlengkapan Kantor	Jumlah Paket Peralatan dan Perlengkapan Kantor yang Disediakan	4	Paket	77,418,400.00	Penyediaan Peralatan dan Perlengkapan Kantor	Tersedianya Peralatan dan Perlengkapan kantor	12	Bulan	77,418,400.00		
		Penyediaan Barang Cetak dan Penggandaan	Jumlah Paket Barang Cetak dan Penggandaan yang Disediakan	4	Paket	12,480,500.00	Penyediaan Barang Cetak dan Penggandaan	Tersedianya Bahan Cetak dan Penggandaan Kantor	12	bulan	12,480,500.00		
		Penyediaan Bahan Bacaan dan Peraturan Perundang-undangan	Jumlah Dokumen Bahan Bacaan dan Peraturan Perundang-Undangan yang Disediakan	3	Paket	18,000,000.00	Penyediaan Bahan Bacaan dan Peraturan Perundang-undangan	Tersedianya bahan bacaan kantor	12	Bulan	18,000,000.00		
		Penyediaan Bahan/Material	Jumlah Paket Bahan/Material yang Disediakan	5	Paket	7,410,000.00	Penyediaan Bahan/Material	Tersedianya peralatan dan bahan kebersihan kantor	12	Bulan	7,410,000.00		
		Penyelenggaraan Rapat Koordinasi dan Konsultasi SKPD	Jumlah Laporan Penyelenggaraan Rapat Koordinasi dan Konsultasi SKPD	419	Laporan	493,474,000.00	Penyelenggaraan Rapat Koordinasi dan Konsultasi SKPD	Terselenggaranya rapat kordinasi dan konsultasi ke luar daerah dan dalam daerah	12	bulan	493,474,000.00		

11	Sasaran	Rancangan Awal 2022				Analisi Kebutuhan 2022				Pagu Indikatif	Catatan	
		Program / Kegiatan/ SubKegiatan	Indikator Kinerja Program (Outcome)/Kegiatan (Output)	Target Kinerja dan Anggaran Renja Perangkat Daerah Tahun (2022)		Pagu Indikatif	Program / Kegiatan/ SubKegiatan	Indikator Kinerja Program (Outcome)/Kegiatan (Output)	Target Kinerja dan Anggaran Renja Perangkat Daerah Tahun (2022)			
				K	Rp.				K			Rp.
1	2	4	5	6		7	8	9				
		<b>Penyediaan Jasa Penunjang Urusan Pemerintahan Daerah</b>	<b>Persentase Tersedianya Jasa Penunjang</b>	<b>100%</b>	<b>Persen</b>	<b>436,424,140.00</b>	<b>Penyediaan Jasa Penunjang Urusan Pemerintahan Daerah</b>	<b>Persentase Tersedianya Jasa Penunjang</b>	<b>100%</b>	<b>Persen</b>	<b>436,424,140</b>	
		Penyediaan Jasa Surat Menyurat	Jumlah Laporan Penyediaan Jasa Surat Menyurat	12	Lap	3,370,000.00	Penyediaan Jasa Surat Menyurat	Tersedianya materai dinas	337	Lembar	3,370,000.00	
		Penyediaan Jasa Komunikasi, Sumber Daya Air dan Listrik	Jumlah Laporan Penyediaan Jasa Komunikasi, Sumber Daya Air dan Listrik yang Disediakan	3	Lap	306,603,140.00	Penyediaan Jasa Komunikasi, Sumber Daya Air dan Listrik	Tersedianya Jasa Komunikasi, Sumber Daya Air dan Listrik	12	Bulan	306,603,140.00	
		Penyediaan Jasa Pelayanan Umum Kantor	Jumlah Laporan Penyediaan Jasa Pelayanan Umum Kantor yang Disediakan	3	Lap	126,451,000.00	Penyediaan Jasa Pelayanan Umum Kantor	Terselenggaranya Kegiatan Pameran	1	Kegiatan	126,451,000.00	
		<b>Pemeliharaan Barang Milik Daerah Penunjang Urusan Pemerintahan Daerah</b>	<b>Persentase Pemeliharaan Barang Milik Daerah Penunjang Urusan Daerah yang Dilaksanakan</b>	<b>100%</b>	<b>Persen</b>	<b>457,466,910.00</b>	<b>Pemeliharaan Barang Milik Daerah Penunjang Urusan Pemerintahan Daerah</b>	<b>Persentase Pemeliharaan Barang Milik Daerah Penunjang Urusan Daerah yang Dilaksanakan</b>	<b>100%</b>	<b>Persen</b>	<b>457,466,910</b>	

11	Sasaran	Rancangan Awal 2022				Analisa Kebutuhan 2022				Pagu Indikatif	Catatan	
		Program / Kegiatan/ SubKegiatan	Indikator Kinerja Program (Outcome)/Kegiatan (Output)	Target Kinerja dan Anggaran Renja Perangkat Daerah Tahun (2022)		Pagu Indikatif	Program / Kegiatan/ SubKegiatan	Indikator Kinerja Program (Outcome)/Kegiatan (Output)	Target Kinerja dan Anggaran Renja Perangkat Daerah Tahun (2022)			
1	2	4	5	6		7	8	9				
				K		Rp.		8	K		Rp.	
		Penyediaan Jasa Pemeliharaan, Biaya Pemeliharaan dan Pajak Kendaraan Perorangan Dinas atau Kendaraan Dinas Jabatan	Jumlah Kendaraan Perorangan Dinas atau Kendaraan Dinas Jabatan yang Dipelihara dan dibayarkan Pajaknya	1	Unit	81,980,000.00	Penyediaan Jasa Pemeliharaan, Biaya Pemeliharaan dan Pajak Kendaraan Perorangan Dinas atau Kendaraan Dinas Jabatan	Tertindakannya pemeliharaan mobil Jabatan	1	Unit	81,980,000	
		Penyediaan Jasa Pemeliharaan, Biaya Pemeliharaan, Pajak, dan Perizinan Kendaraan Dinas Operasional atau Lapangan	Jumlah Kendaraan Dinas Operasional atau Lapangan yang Dipelihara dan dibayarkan Pajak dan Perizinannya	9	Unit	252,641,910.00	Penyediaan Jasa Pemeliharaan, Biaya Pemeliharaan, Pajak, dan Perizinan Kendaraan Dinas Operasional atau Lapangan	Terpeliharanya mobil dinas operasional	12	Bulan	252,641,910	
		Pemeliharaan Peralatan dan Mesin Lainnya	Jumlah Peralatan dan Mesin Lainnya yang Dipelihara	70	Unit	35,820,000.00	Pemeliharaan Peralatan dan Mesin Lainnya	Terpeliharanya peralatan kerja dan perlengkapan kantor	12	Bulan	35,820,000	
		Pemeliharaan/ Rehabilitasi Gedung Kantor dan Bangunan Lainnya	Jumlah Gedung Kantor dan Bangunan Lainnya yang Dipelihara/Direhabilitasi	1	Unit	87,025,000.00	Pemeliharaan/ Rehabilitasi Gedung Kantor dan Bangunan Lainnya	Terpeliharanya gedung kantor	1	Unit	87,025,000	

## **BAB III**

### **TUJUAN DAN SASARAN PERANGKAT DAERAH**

#### **3.1. TELAAHAN TERHADAP KEBIJAKAN NASIONAL**

Untuk meningkatkan kinerja Dinas Perumahan Rakyat Kawasan Permukiman dan Lingkungan Hidup, diperlukan identifikasi permasalahan yang ada atau akan dihadapi oleh Dinas Perumahan Rakyat Kawasan permukiman dan Lingkungan Hidup. Secara umum faktor-faktor internal yang mempengaruhi permasalahan pada Dinas Perumahan Rakyat Kawasan Permukiman dan Lingkungan Hidup antara lain adalah Izin lingkungan, terbatasnya kuantitas dan SDM yang berkompetensi khusus di bidang lingkungan, sosialisasi pencegahan pencemaran air dan udara, informasi dan edukasi masyarakat, kurangnya alokasi dana untuk program pembuatan taman dan biomasa, kawasan lingkungan perumahan dan permukiman yang tidak sesuai dengan perencanaan tata ruang wilayah, jumlah SDM pengawasan tidak sebanding dengan luasan wilayah, mutasi pegawai yang sudah terlatih dan kurangnya pejabat penyidik pada Dinas Perumahan Rakyat Kawasan Permukiman dan Lingkungan Hidup Kab. Banjar.

Sedangkan factor eksternal antara lain terbatasnya lembaga pelatihan yang khusus menangani lingkungan hidup, factor musim yang menyebabkan tanaman kering dan memicu kebakaran, sulitnya lahan di wilayah perkotaan untuk penyediaan RTH, belum ada regulasi yang mengikat dalam penanganan Kawasan permukiman kumuh sehingga penanganan hanya bersifat on the spot, berkurangnya lahan untuk bervegetasi, kurangnya kesadaran masyarakat atau pelaku usaha dan kecenderungan budaya masyarakat pelaku pencemaran.

### 3.2. TUJUAN DAN SASARAN RENJA SKPD

Renja Dinas Perumahan Rakyat Kawasan Permukiman dan Lingkungan Hidup mengacu pada Rencana Strategis (Renstra) Dinas Perumahan Rakyat Kawasan Permukiman dan Lingkungan Hidup Kabupaten Banjar Tahun 2022-2026, dimana kedua dokumen tersebut merupakan bentuk pelaksanaan teknis dari visi dan misi yang tertuang dalam RPJMD Kabupaten Banjar Tahun 2022-2026.

Adapun visi Bupati Banjar adalah **“Terwujudnya Kabupaten Banjar Yang Maju, Mandiri dan Agamis”**. Dalam penyusunan Renja Dinas Perumahan Rakyat Kawasan Permukiman dan Lingkungan Hidup Kabupaten Banjar ini mengacu kepada misi yang tercantum RPJMD Kabupaten Banjar 2022-20226, misi ke 3 yaitu **“Pengelolaan lingkungan hidup yang berkelanjutan”**.

Renja Dinas Perumahan Rakyat Kawasan Permukiman dan Lingkungan Hidup dijadikan sebagai pedoman dan rujukan dalam menyusun program dan kegiatan Dinas Perumahan Rakyat Kawasan Permukiman dan Lingkungan Hidup tahun 2023 dengan mengarah pada pencapaian sasaran-sasaran pembangunan daerah Kabupaten Banjar dan Nasional pada umumnya.

Sasaran yang ingin dicapai oleh Dinas Perumahan Rakyat Kawasan Permukiman dan Lingkungan Hidup Kabupaten Banjar dalam kurun waktu lima tahun jangka menengah adalah :

- 1) Meningkatnya Perumahan yang Layak Huni
- 2) Kawasan Permukiman yang Layak
- 3) Meningkatkan Pengendalian Pencemaran dan Kerusakan Sumber Daya Alam dan Lingkungan Hidup
- 4) Meningkatkan Perlindungan Pengelolaan, Pembinaan dan Penataan Lingkungan Hidup
- 5) Meningkatnya Penanganan/Pengelolaan Sampah

RPJMD Kabupaten Banjar Tahun 2022-2026 secara substansi tidak terlepas dari motto daerah, untuk mencerminkan tekad dan semangat yang tinggi dari masyarakat Kab. Banjar dalam ikut serta dan berperan aktif melanjutkan dan meningkatkan pembangunan Daerah Banjar dengan tetap dilandasi iman dan taqwa, semangat kekeluargaan dan kegotong royongan.

Visi pembangunan daerah dalam RPJMD adalah visi kepala daerah dan wakil kepala daerah (Pilkada). Secara politis, visi merupakan manifestasi dari cita-cita kepala daerah dalam pembangunan sebuah daerah.. Visi RPJMD Kabupaten Banjar Tahun 2022-2026 tidak dapat disusun tanpa terlepas dari kesesuaian terhadap sasaran pokok sesuai dengan arah kebijakan pembangunan RPJDP.

Visi pembangunan daerah Kabupaten Banjar untuk periode RPJMD 2022-2026 sesuai dengan visi kepala daerah terpilih adalah sebagai berikut:

**“Terwujudnya Kabupaten Banjar Yang Maju, Mandiri, dan Agamis”**. Dengan penjelasan sebagai berikut:

1. Maju dapat diartikan sebagai kondisi yang berkembang menuju kepada kondisi yang lebih baik sesuai dengan ukuran atau indikator-indikator, seperti indeks pembangunan manusia (IPM) atau Human Development

2. Mandiri dapat diartikan kemandirian daerah merupakan ukuran yang menunjukkan kemampuan suatu daerah dalam penyelenggaraan kegiatan pemerintahan, pembangunan dan pelayanan kepada masyarakat tanpa bantuan dari pihak lain dengan mengoptimalkan potensi daerah.
3. Agamis dapat diartikan sebagai orang beragama, dalam konteks ini adalah daerah yang beragama dengan makna sebagai daerah yang taat menjalankan agama yang dipeluknya dengan penuh keimanan atau daerah yang berperilaku sesuai dengan tuntunan agama. Beragama merupakan keyakinan-keyakinan terhadap doktrin-doktrin agama, etika hidup, kehadiran dalam upacara peribadatan yang kesemuanya itu menunjukkan kepada ketaatan dan komitmen terhadap agama.

Untuk mewujudkan visi tersebut, maka ditetapkan 5 misi Kabupaten Banjar yang merupakan kelanjutan dari misi sebelumnya yaitu :

1. Peningkatan kualitas hidup dan kualitas sumber daya manusia.
2. Peningkatan ekonomi yang berkualitas berbasis kerakyatan dan pemerataan pembangunan daerah yang berkeadilan.
3. Pengelolaan lingkungan hidup yang berkelanjutan.
4. Penyelenggaraan pemerintahan yang amanah, baik, bersih dan efektif.
5. Penguatan karakter masyarakat yang religious, berakhlak baik dan berkepribadian luhur, serta menciptakan kehidupan masyarakat yang tertib, aman, dan demokratis.

Keterkaitan Misi Kepala Daerah dengan Tupoksi SKPD tercantum dalam misi ke tiga yaitu : **“Pengelolaan Lingkungan Hdiup yang berkelanjutan”**.

### 3.3 Rumusan Rencana Program dan kegiatan SKPD Tahun 2022 Dinas Perumahan Rakyat Kawasan Permukiman dan Lingkungan Hidup

Tabel 3.1 Rumusan Rencana Perubahan Tujuan, Sasaran, Program Dan Kegiatan Perangkat Daerah Kabupaten Banjar Pada Dinas Perumahan Rakyat Kawasan Permukiman dan Lingkungan Hidup

No.	Urusan/Bidang urusan pemerintah daerah dan Program/Kegiatan	Indikator Kinerja Program/Kegiatan	Rencana Kerja Tahun 2022 (Tahun Rencana)				Urusan/Bidang urusan pemerintah daerah dan Program/Kegiatan	Prakiraan Maju Rencana Tahun 2023			
			Lokasi	Target Capaian Kinerja	Kebutuhan Dana/Pagu Indikatif			Indikator Kinerja Program/Kegiatan	Target Capaian Kinerja	Kebutuhan Dana/Pagu Indikatif	
1	2	3	4	5	5	6		3	9	10	11
	<b>PROGRAM PENGEMBANGAN PERUMAHAN</b>	Persentase penanganan rumah yang terkena bencana maupun terkena relokasi program kabupaten		100 %	Persen	733,417,000	<b>PROGRAM PENGEMBANGAN PERUMAHAN</b>	Persentase penanganan rumah yang terkena bencana maupun terkena relokasi program kabupaten	100 %	Persen	762,753,680
	Pendataan Penyediaan dan Rehabilitasi Rumah Korban Bencana atau Relokasi Program Kabupaten/ Kota	Persentase rumah yang terdata akibat korban bencana		100 %	Persen	60,867,200	Pendataan Penyediaan dan Rehabilitasi Rumah Korban Bencana atau Relokasi Program Kabupaten/ Kota	Persentase rumah yang terdata akibat korban bencana	100 %	Persen	65,000,000
	Identifikasi Perumahan di Lokasi Rawan Bencana atau Terkena Relokasi Program Kabupaten/ Kota	Jumlah Dokumen		1	Dok	60,867,200	Identifikasi Perumahan di Lokasi Rawan Bencana atau Terkena Relokasi Program Kabupaten/ Kota	Jumlah Dokumen Data Rumah di Lokasi Rawan Bencana dan Lokasi yang Berpotensi Terkena Relokasi Program Kabupaten/Kota	1	Dok	50,000,000

No.	Urusan/Bidang urusan pemerintah daerah dan Program/Kegiatan	Indikator Kinerja Program/Kegiatan	Rencana Kerja Tahun 2022 (Tahun Rencana)				Urusan/Bidang urusan pemerintah daerah dan Program/Kegiatan	Prakiraan Maju Rencana Tahun 2023			
			Lokasi	Target Capaian Kinerja	Kebutuhan Dana/Pagu Indikatif	Indikator Kinerja Program/Kegiatan		Target Capaian Kinerja	Kebutuhan Dana/Pagu Indikatif		
1	2	3	4	5	5	6	3	9	10	11	
							Pengumpulan data rumah korban bencana kejadian sebelumnya yang belum tertangani	Jumlah Dokumen Data Rumah Korban Bencana Kabupaten/Kota Kejadian Sebelumnya yang Belum Tertangani	1	Dok	5,000,000
							Pendataan Tingkat Kerusakan Rumah Akibat Bencana	Jumlah Dokumen data Rumah yang Terkena Bencana Kabupaten/Kota berdasarkan Tingkat Kerusakan Rumah	1	Dok	5,000,000
							Pendataan dan Verifikasi Penerima Rumah bagi Korban Bencana Alam atau Terkena Relokasi Program Kabupaten/Kota	Jumlah Dokumen Data Calon Penerima Rumah bagi Korban Bencana Kabupaten/Kota atau yang Terkena Relokasi Program Kabupaten/Kota yang Terverifikasi	1	Dok	5,000,000
	Sosialisasi dan Persiapan Penyediaan dan Rehabilitasi Rumah Korban Bencana atau Relokasi Program Kabupaten/Kota	Jumlah orang yang memahami materi sosialisasi		100 %	Persen	97,323,600	Sosialisasi dan Persiapan Penyediaan dan Rehabilitasi Rumah Korban Bencana atau Relokasi Program Kabupaten/Kota	Persentase orang yang memahami materi yang disampaikan setelah mengikuti sosialisasi	100 %	Persen	100,000,000

No.	Urusan/Bidang urusan pemerintah daerah dan Program/Kegiatan	Indikator Kinerja Program/Kegiatan	Rencana Kerja Tahun 2022 (Tahun Rencana)				Urusan/Bidang urusan pemerintah daerah dan Program/Kegiatan	Prakiraan Maju Rencana Tahun 2023			
			Lokasi	Target Capaian Kinerja	Kebutuhan Dana/Pagu Indikatif	Indikator Kinerja Program/Kegiatan		Target Capaian Kinerja	Kebutuhan Dana/Pagu Indikatif		
1	2	3	4	5	5	6		3	9	10	11
	Sosialisasi Standar Teknis Penyediaan dan Rehabilitasi Rumah kepada Masyarakat/ Sukarelawan Tanggap Bencana	Jumlah orang yang memahami materi sosialisasi		100	Orang	97,323,600	Sosialisasi Standar Teknis Penyediaan dan Rehabilitasi Rumah kepada Masyarakat/ Sukarelawan Tanggap Bencana	Jumlah Orang/Sukarelawan yang Mengikuti Sosialisasi Standar Teknis Penyediaan dan Rehabilitasi Rumah Korban Bencana Kabupaten/Kota	150	Orang	100,000,000
	<b>Pembangunan dan Rehabilitasi Rumah Korban Bencana atau Relokasi Program Kabupaten/Kota</b>	<b>Persentase penanganan rumah yang terkena bencana maupun terkena relokasi program kabupaten</b>		<b>100 %</b>	<b>Persen</b>	<b>389,596,700</b>	<b>Pembangunan dan Rehabilitasi Rumah Korban Bencana atau Relokasi Program Kabupaten/Kota</b>	<b>Persentase unit rumah korban bencana yang direhabilitasi sesuai dengan rencana aksi</b>	<b>10%</b>	<b>Persen</b>	<b>390,000,000</b>
	Rehabilitasi Rumah bagi Korban Bencana	Jumlah unit rumah korban bencana yang direhabilitasi sesuai dengan rencana aksi		10	Unit	389,596,700	Rehabilitasi Rumah bagi Korban Bencana	Jumlah unit rumah korban bencana yang direhabilitasi sesuai dengan rencana aksi	5	Unit	195,000,000
							Pembangunan Rumah Bagi Korban Bencana	Jumlah Rumah bagi Korban Bencana Kabupaten/Kota yang Terbangun	5	Unit	195,000,000
	<b>Penerbitan Izin Pembangunan dan Pengembangan Perumahan</b>	<b>Persentase Perumahan yang dibangun sesuai dengan dokumen teknis/SitePlan</b>		<b>100 %</b>	<b>Persen</b>	<b>185,629,500</b>	<b>Penerbitan Izin Pembangunan dan Pengembangan Perumahan</b>	<b>Persentase Dokumen izin Pembangunan dan Pengembangan Perumahan yang di Terbitkan</b>	<b>100 %</b>	<b>Persen</b>	<b>207,753,680</b>

No.	Urusan/Bidang urusan pemerintah daerah dan Program/Kegiatan	Indikator Kinerja Program/Kegiatan	Rencana Kerja Tahun 2022 (Tahun Rencana)				Urusan/Bidang urusan pemerintah daerah dan Program/Kegiatan	Prakiraan Maju Rencana Tahun 2023			
			Lokasi	Target Capaian Kinerja	Kebutuhan Dana/Pagu Indikatif	Indikator Kinerja Program/Kegiatan		Target Capaian Kinerja	Kebutuhan Dana/Pagu Indikatif		
1	2	3	4	5	5	6		3	9	10	11
	Fasilitasi Pemenuhan Komitmen Penerbitan Izin Pembangunan dan Pengembangan Perumahan Terintegrasi secara Elektronik	Rekomendasi siteplan rumah dan perumahan yang disahkan		50	Dokumen	79,323,900	Fasilitasi Pemenuhan Komitmen Penerbitan Izin Pembangunan dan Pengembangan Perumahan Terintegrasi secara Elektronik	Jumlah Dokumen Kesepakatan dengan Pengembang/Pelaku Pembangunan Rumah untuk Penerbitan izin Pembangunan dan Pengembangan Perumahan Terintegrasi Secara Elektronik	50	Dokumen	100,000,000
	Koordinasi dan Sinkronisasi Pengendalian Pembangunan dan Pengembangan Perumahan	Jumlah perumahan yang telah dilakukan pemantauan		12	Perumahan	106,305,600	Koordinasi dan Sinkronisasi Pengendalian Pembangunan dan Pengembangan Perumahan	Jumlah Laporan Hasil Koordinasi dan Sinkronisasi Pengendalian Pembangunan dan Pengembangan Perumahan	1	Dokumen	107,753,680
	<b>PROGRAM KAWASAN PERMUKIMAN</b>	<b>Persentase kawasan kumuh yang tertangani</b>		<b>8.01 %</b>	<b>Persen</b>	<b>2,557,004,100</b>	<b>PROGRAM KAWASAN PERMUKIMAN</b>	<b>Persentase kawasan kumuh yang tertangani</b>	<b>15%</b>	<b>Persen</b>	<b>1,099,284,264</b>
	<b>Penataan dan Peningkatan Kualitas Kawasan Permukiman Kumuh dengan Luas di Bawah 10 (Sepuluh) Ha</b>	<b>Persentase kawasan kumuh yang tertangani</b>		<b>8.01 %</b>	<b>Persen</b>	<b>300,000,000</b>	<b>Penataan dan Peningkatan Kualitas Kawasan Permukiman Kumuh dengan Luas di Bawah 10 (Sepuluh) Ha</b>	<b>Jumlah desa/kelurahan yang teridentifikasi sesuai pola penanganan</b>	<b>5</b>	<b>Desa</b>	<b>439,713,706</b>
	Survei dan Penetapan Lokasi Perumahan dan Permukiman Kumuh	Jumlah dokumen		1	Dokumen	185,243,000	Survei dan Penetapan Lokasi Perumahan dan Permukiman Kumuh	Jumlah Hasil Survei dan Penetapan Lokasi Perumahan dan Permukiman Kumuh	2	Dokumen	240,000,000

No.	Urusan/Bidang urusan pemerintah daerah dan Program/Kegiatan	Indikator Kinerja Program/Kegiatan	Rencana Kerja Tahun 2022 (Tahun Rencana)				Urusan/Bidang urusan pemerintah daerah dan Program/Kegiatan	Prakiraan Maju Rencana Tahun 2023			
			Lokasi	Target Capaian Kinerja	Kebutuhan Dana/Pagu Indikatif	Indikator Kinerja Program/Kegiatan		Target Capaian Kinerja	Kebutuhan Dana/Pagu Indikatif		
1	2	3	4	5	5	6		3	9	10	11
	Penyusunan Rencana Pencegahan dan Peningkatan Kualitas Perumahan Kumuh dan Permukiman Kumuh	Jumlah dokumen		1	Dokumen	70,400,000	Penyusunan Rencana Pencegahan dan Peningkatan Kualitas Perumahan Kumuh dan Permukiman Kumuh	Jumlah Dokumen Rencana Pencegahan dan Peningkatan Kualitas Perumahan Kumuh dan Permukiman Kumuh	1	Dokumen	155,000,000
	Penyadaran Publik Pencegahan Tumbuh dan Berkembangnya Permukiman Kumuh	Jumlah orang yang mengikuti sosialisasi (jumlah laporan 5)		200	Orang	44,357,000	Penyadaran Publik Pencegahan Tumbuh dan Berkembangnya Permukiman Kumuh	Jumlah Laporan Pelaksanaan Penyadaran Publik Pencegahan Tumbuh dan Berkembangnya Permukiman Kumuh	5	Laporan	44,713,706
	<b>Peningkatan Kualitas Kawasan Permukiman Kumuh dengan Luas di bawah 10 (Sepuluh) Ha</b>	<b>Persentase kawasan kumuh yang tertangani</b>		<b>8.01 %</b>	<b>Persen</b>	<b>2,257,004,100</b>	<b>Peningkatan Kualitas Kawasan Permukiman Kumuh dengan Luas di bawah 10 (Sepuluh) Ha</b>	<b>Jumlah luasan (ha) penanganan infrastruktur kawasan kumuh</b>	<b>2.4</b>	<b>Ha</b>	<b>659,570,558</b>
	Penyusunan Rencana Tapak (siteplan) dan Detail Engineering Design (DED) Peremajaan/Pemugaran Permukiman Kumuh	Jumlah dokumen		2	Dokumen	247,982,400	Penyusunan Rencana Tapak (Site Plan) dan Detail Engineering Design (DED) Peremajaan/Pemugaran Permukiman Kumuh	Jumlah Rencana Tapak (Site Plan ) dan Detail Engineering Design (DED) Peremajaan/Pemugaran Permukiman Kumuh	3	Dokumen	251,285,132

No.	Urusan/Bidang urusan pemerintah daerah dan Program/Kegiatan	Indikator Kinerja Program/Kegiatan	Rencana Kerja Tahun 2022 (Tahun Rencana)				Urusan/Bidang urusan pemerintah daerah dan Program/Kegiatan	Prakiraan Maju Rencana Tahun 2023			
			Lokasi	Target Capaian Kinerja	Kebutuhan Dana/Pagu Indikatif	Indikator Kinerja Program/Kegiatan		Target Capaian Kinerja	Kebutuhan Dana/Pagu Indikatif		
1	2	3	4	5	5	6		3	9	10	11
	Koordinasi dan Sinkronisasi Pengendalian Penyelenggaraan Pemugaran/Peremajaan Permukiman Kumuh	Jumlah rapat		5	Kali	6,621,700	Koordinasi dan Sinkronisasi Pengendalian Penyelenggaraan Pemugaran/Peremajaan Permukiman Kumuh	Jumlah Laporan Hasil Koordinasi dan Sinkronisasi Pengendalian Penyelenggaraan Pemugaran/Peremajaan Permukiman Kumuh	5	Laporan	7,000,000
	Pemberian Bantuan Uang Sewa Rumah Tinggal Sementara bagi Masyarakat yang Terkena Program Peremajaan Permukiman Kumuh	Tersedianya hunian sementara		13	Unit	87,300,000	Pemberian Bantuan Uang Sewa Rumah Tinggal Sementara Bagi Masyarakat yang Terkena Program Peremajaan Permukiman Kumuh	Jumlah Laporan Data Masyarakat Penerima Bantuan Uang Sewa Rumah Tinggal Sementara bagi Masyarakat yang Terkena Program Peremajaan Permukiman Kumuh	15	Laporan	60,000,000
	Pelaksanaan Pembangunan Pemugaran/Peremajaan Permukiman Kumuh	Jumlah PSU yang terfasilitasi di permukiman kumuh		2	PSU	1,915,100,000	Pelaksanaan Pembangunan Pemugaran/Peremajaan Permukiman Kumuh	Luas Permukiman Kumuh yang Diremajakan/Dipugar	2	PSU	341,285,426
	<b>PROGRAM PERUMAHAN DAN KAWASAN PERMUKIMAN KUMUH</b>	<b>Persentase peningkatan kualitas RTLH</b>		<b>43%</b>	<b>Persen</b>	<b>485,501,200</b>	<b>PROGRAM PERUMAHAN DAN KAWASAN PERMUKIMAN KUMUH</b>	<b>Persentase pencegahan Perumahan dan Kawasan Permukiman Kumuh</b>	<b>22.62%</b>	<b>Persen</b>	<b>504,921,248</b>

No.	Urusan/Bidang urusan pemerintah daerah dan Program/Kegiatan	Indikator Kinerja Program/Kegiatan	Rencana Kerja Tahun 2022 (Tahun Rencana)				Prakiraan Maju Rencana Tahun 2023				
			Lokasi	Target Capaian Kinerja	Kebutuhan Dana/Pagu Indikatif	Urusan/Bidang urusan pemerintah daerah dan Program/Kegiatan	Indikator Kinerja Program/Kegiatan	Target Capaian Kinerja	Kebutuhan Dana/Pagu Indikatif		
1	2	3	4	5	5	6		3	9	10	11
	<b>Pencegahan Perumahan dan Kawasan Permukiman Kumuh pada Daerah kabupaten/Kota</b>	<b>Persentase peningkatan kualitas RTLH</b>		43%	Persen	485,501,200	<b>Pencegahan Perumahan dan Kawasan Permukiman Kumuh pada Daerah kabupaten/Kota</b>	<b>Persentase RTLH yang direhabilitasi sesuai dengan rencana aksi</b>	100 %	Persen	504,921,248
	Perbaikan Rumah Tidak Layak Huni untuk Pencegahan terhadap Tumbuh dan Berkembangnya Permukiman Kumuh diluar Kawasan Permukiman Kumuh dengan Luasan di Bawah 10 (Sepuluh) ha	Jumlah unit peningkatan kualitas rumah tidak layak huni		14	Unit	485,501,200	Perbaikan Rumah Tidak Layak Huni untuk Pencegahan terhadap Tumbuh dan Berkembangnya Permukiman Kumuh diluar Kawasan Permukiman Kumuh dengan Luasan di Bawah 10 (Sepuluh) ha	Jumlah Rumah Tidak Layak Huni untuk Pencegahan Terhadap Tumbuh dan Berkembangnya Permukiman Kumuh di Luar Kawasan Permukiman Kumuh dengan Luas di Bawah 10 (Sepuluh) Ha yang Diperbaiki	14	Unit	504,921,248
	<b>PROGRAM PENINGKATAN PRASARANA, SARANA DAN UTILITAS UMUM (PSU)</b>	<b>Persentase perumahan yang sudah dilengkapi PSU</b>		100 %	Persen	14,071,441,400	<b>PROGRAM PENINGKATAN PRASARANA, SARANA DAN UTILITAS UMUM (PSU)</b>	<b>Persentase perumahan yang sudah dilengkapi PSU</b>	21,14%	Persen	11,722,299,056
	<b>Urusan Penyelenggaraan PSU Perumahan</b>	<b>Persentase perumahan yang sudah dilengkapi PSU</b>		100 %	Persen	14,071,441,400	<b>Urusan Penyelenggaraan PSU Perumahan</b>	<b>Persentase Perumahan yang mendapatkan peningkatan kualitas PSU</b>	100 %	Persen	11,722,299,056

No.	Urusan/Bidang urusan pemerintah daerah dan Program/Kegiatan	Indikator Kinerja Program/Kegiatan	Rencana Kerja Tahun 2022 (Tahun Rencana)				Prakiraan Maju Rencana Tahun 2023				
			Lokasi	Target Capaian Kinerja		Kebutuhan Dana/Pagu Indikatif	Urusan/Bidang urusan pemerintah daerah dan Program/Kegiatan	Indikator Kinerja Program/Kegiatan	Target Capaian Kinerja		Kebutuhan Dana/Pagu Indikatif
1	2	3	4	5	5	6		3	9	10	11
	Penyediaan Prasarana, Sarana, dan Utilitas Umum di Perumahan untuk Menunjang Fungsi Hunian	Jumlah unit rumah yang terfasilitasi jalan lingkungan		760	Unit	3,799,999,000	Penyediaan Prasarana, Sarana, dan Utilitas Umum di Perumahan untuk Menunjang Fungsi Hunian	Jumlah Lokasi Perumahan yang Disediakan Prasarana, Sarana, dan Utilitas Umum yang Menunjang Fungsi Hunian	4	Perumahan	1,100,000,000
	Koordinasi dan Sinkronisasi dalam rangka Penyediaan Prasarana, Sarana, dan Utilitas Umum Perumahan	Jumlah perumahan yang telah melaksanakan serah terima PSU		8	Perumahan	27,131,600	Koordinasi dan Sinkronisasi dalam rangka Penyediaan Prasarana, Sarana, dan Utilitas Umum Perumahan	Jumlah Laporan Hasil Koordinasi dan Sinkronisasi dalam rangka Penyediaan Prasarana, Sarana, dan Utilitas Umum Perumahan	1	Laporan	30,000,000
							Verifikasi dan Penyerahan PSU Permukiman dari Pengembang	Jumlah Laporan Hasil Serah Terima PSU Permukiman yang Terverifikasi dari Pengembang	30	Laporan	200,000,000
	Kerja sama Penyediaan/ Pengelolaan PSU Permukiman	Jumlah titik penerangan jalan yang terbangun dan terpelihara		250	Titik	10,244,310,800	Kerja sama Penyediaan/ Pengelolaan PSU Permukiman	Jumlah Dokumen Kerja Sama Penyediaan/Pengelolaan PSU Perumahan	20	dokumen	10,392,299,056
	<b>PROGRAM PERENCANAAN LINGKUNGAN HIDUP</b>	<b>Persentase Dokumen Perencanaan Lingkungan Hidup Yang Tersedia</b>		<b>100 %</b>	<b>persen</b>	<b>114,542,800</b>	<b>PROGRAM PERENCANAAN LINGKUNGAN HIDUP</b>	<b>Persentase Dokumen Perencanaan Lingkungan Hidup Yang Tersedia</b>	<b>100 %</b>	<b>persen</b>	<b>419,124,512</b>

No.	Urusan/Bidang urusan pemerintah daerah dan Program/Kegiatan	Indikator Kinerja Program/Kegiatan	Rencana Kerja Tahun 2022 (Tahun Rencana)				Prakiraan Maju Rencana Tahun 2023				
			Lokasi	Target Capaian Kinerja		Kebutuhan Dana/Pagu Indikatif	Urusan/Bidang urusan pemerintah daerah dan Program/Kegiatan	Indikator Kinerja Program/Kegiatan	Target Capaian Kinerja		Kebutuhan Dana/Pagu Indikatif
1	2	3	4	5	5	6		3	9	10	11
	Rencana Perlindungan dan Pengelolaan Lingkungan Hidup (RPPLH) Kabupaten/ Kota	Persentase Dokumen Perencanaan Lingkungan Hidup		100 %	Persen	114,542,800	Rencana Perlindungan dan Pengelolaan Lingkungan Hidup (RPPLH) Kabupaten/ Kota	Persentase Dokumen Perencanaan Lingkungan Hidup	100 %	Persen	119,124,512
	Pengendalian Pelaksanaan RPPLH Kabupaten/ Kota	Jumlah Dokumen/Laporan Lingkungan Hidup yang tersusun		3	Dok	114,542,800	Pengendalian Pelaksanaan RPPLH Kabupaten/ Kota	Jumlah Dokumen/Laporan Lingkungan Hidup yang tersusun	1	Dok	119,124,512
							Penyelenggaraan Kajian Lingkungan Hidup Strategis (KLHS) Kabupaten/Kota	Persentase Dokumen Kajian Lingkungan Hidup Strategis Yang Tersusun	100 %	Persen	300,000,000
							Pembuatan dan Pelaksanaan KLHS Rencana Tata Ruang	Jumlah Dokumen KLHS Rencana Tata Ruang Kabupaten/Kota yang Disusun	1	Dok	150,000,000
							Pembuatan dan Pelaksanaan KLHS RPJPD/RPJMD	Jumlah Dokumen KLHS RPJPD/RPJMD Kabupaten/Kota yang Disusun	1	Dok	150,000,000
	<b>PROGRAM PENGENDALIAN PENCEMARAN DAN/ATAU KERUSAKAN LINGKUNGAN HIDUP</b>	<b>Tingkat Pencemaran Air</b>		<b>5.4</b>	<b>IP</b>	<b>1,410,855,100</b>	<b>PROGRAM PENGENDALIAN PENCEMARAN DAN/ATAU KERUSAKAN LINGKUNGAN HIDUP</b>	<b>Tingkat Pencemaran Air</b>	<b>5.3</b>	<b>IP</b>	<b>1,467,289,304</b>

No.	Urusan/Bidang urusan pemerintah daerah dan Program/Kegiatan	Indikator Kinerja Program/Kegiatan	Rencana Kerja Tahun 2022 (Tahun Rencana)				Prakiraan Maju Rencana Tahun 2023				
			Lokasi	Target Capaian Kinerja	Kebutuhan Dana/Pagu Indikatif	Urusan/Bidang urusan pemerintah daerah dan Program/Kegiatan	Indikator Kinerja Program/Kegiatan	Target Capaian Kinerja	Kebutuhan Dana/Pagu Indikatif		
1	2	3	4	5	5	6		3	9	10	11
	<b>Pencegahan Pencemaran dan/atau Kerusakan Lingkungan Hidup Kabupaten/ Kota</b>	<b>Indeks Kualitas Air</b>		<b>50.2</b>	<b>IKA</b>	<b>1,209,765,900</b>	<b>Pencegahan Pencemaran dan/atau Kerusakan Lingkungan Hidup Kabupaten/ Kota</b>	<b>Indeks Kualitas Air</b>	<b>50.3</b>	<b>IKA</b>	<b>1,258,156,536</b>
		<b>Indeks Kualitas Udara</b>		<b>76.83</b>	<b>IKU</b>			<b>Indeks Kualitas Udara</b>	<b>76.83</b>	<b>IKU</b>	
	Koordinasi, Sinkronisasi, dan Pelaksanaan Pencegahan Pencemaran Lingkungan Hidup di laksanakan terhadap media tanah, air, udara dan laut	Jumlah Pelaku Usaha yang dilakukan Pembinaan sumber pencemar air, sumber pencemar udara		100	Pelaku USaha	<b>1,050,798,000</b>	Koordinasi, Sinkronisasi, dan Pelaksanaan Pencegahan Pencemaran Lingkungan Hidup di laksanakan terhadap media tanah, air, udara dan laut	Jumlah Dokumen Uji Kualitas Lingkungan Hidup Dilaksanakan Terhadap Media Tanah, Air, Udara, dan Laut	30	Dokumen	502,829,920
		Jumlah Perusahaan yang mengikuti Sosialisasi Dan Bimbingan Teknis Kewajiban Pembuatan Laporan Izin Lingkungan		50	Perusahaan		Koordinasi, Sinkronisasi dan Pelaksanaan Pengendalian Emisi Gas Rumah Kaca, Mitigasi dan Adaptasi Perubahan Iklim	Jumlah Dokumen Hasil Koordinasi dan Sinkronisasi Inventarisasi GRK dari sektor lingkungan hidup yang Dilaksanakan	1	Dokumen	67,600,000
		Jumlah titik pantau air dan udara		107	titik pantau		Pengelolaan Laboratorium Lingkungan Hidup Kabupaten/Kota	Jumlah Pengambilan Contoh Uji, Pengujian Parameter Kualitas Lingkungan dan Dokumen Mutu yang Dilaksanakan	30	Dokumen	687,726,616

No.	Urusan/Bidang urusan pemerintah daerah dan Program/Kegiatan	Indikator Kinerja Program/Kegiatan	Rencana Kerja Tahun 2022 (Tahun Rencana)				Prakiraan Maju Rencana Tahun 2023				
			Lokasi	Target Capaian Kinerja		Kebutuhan Dana/Pagu Indikatif	Urusan/Bidang urusan pemerintah daerah dan Program/Kegiatan	Indikator Kinerja Program/Kegiatan	Target Capaian Kinerja		Kebutuhan Dana/Pagu Indikatif
1	2	3	4	5	5	6		3	9	10	11
	Koordinasi, Sinkronisasi dan Pelaksanaan Pengendalian Emisi Gas Rumah Kaca, Mitigasi dan Adaptasi Perubahan Iklim	Jumlah dokumen pengamatan / penghitungan Dampak GRK		1	Dok	65,000,000					
	Pengelolaan Laboratorium Lingkungan Hidup Kabupaten/ Kota	Jumlah Dokumen Mutu Laboratorium		1	Dok	93,967,900					
	<b>Penanggulangan Pencemaran dan/atau Kerusakan Lingkungan Hidup Kabupaten/ Kota</b>	<b>Persentase Desa Yang Ditanggulangi Dampak Kerusakan Lingkungannya</b>		<b>100 %</b>	<b>Persen</b>	<b>150,423,200</b>	<b>Penanggulangan Pencemaran dan/atau Kerusakan Lingkungan Hidup Kabupaten/ Kota</b>	<b>Persentase Desa Yang Ditanggulangi Dampak Kerusakan Lingkungannya</b>	<b>100 %</b>	<b>Persen</b>	<b>156,440,128</b>
	Pemberian Informasi Peringatan Pencemaran dan/atau Kerusakan Lingkungan Hidup pada Masyarakat	Jumlah Dokumen Kajian dan Sistem Informasi Inventarisasi Pemetaan yang dihasilkan		1	Aplikasi	150,423,200	Pemberian Informasi Peringatan Pencemaran dan/atau Kerusakan Lingkungan Hidup pada Masyarakat	Jumlah Laporan Sosialisasi Informasi Peringatan Pencemaran dan/atau Kerusakan Lingkungan Hidup pada Masyarakat di Kabupaten/Kota yang Dilaksanakan	2	Laporan	156,440,128
		Jumlah Komunitas yang terbentuk sebagai agen		2	Komunitas						

No.	Urusan/Bidang urusan pemerintah daerah dan Program/Kegiatan	Indikator Kinerja Program/Kegiatan	Rencana Kerja Tahun 2022 (Tahun Rencana)				Prakiraan Maju Rencana Tahun 2023				
			Lokasi	Target Capaian Kinerja		Kebutuhan Dana/Pagu Indikatif	Urusan/Bidang urusan pemerintah daerah dan Program/Kegiatan	Indikator Kinerja Program/Kegiatan	Target Capaian Kinerja		Kebutuhan Dana/Pagu Indikatif
1	2	3	4	5	5	6		3	9	10	11
	<b>Pemulihan Pencemaran dan/atau Kerusakan Lingkungan Hidup Kabupaten/ Kota</b>	<b>Persentase Desa Yang Dilakukan Pemulikan Pencemaran Dan/Atau Kerusakan Lingkungan Hidup</b>		100 %	Persen	50,666,000	<b>Pemulihan Pencemaran dan/atau Kerusakan Lingkungan Hidup Kabupaten/ Kota</b>	<b>Persentase Desa Yang Dilakukan Pemulikan Pencemaran Dan/Atau Kerusakan Lingkungan Hidup</b>	100 %	Persen	52,692,640
	Koordinasi, Sinkronisasi dan Pelaksanaan Restorasi	Jumlah Desa dalam wilayah Restorasi yang tertangani konservasi		1	Desa	50,666,000	Koordinasi, Sinkronisasi dan Pelaksanaan Restorasi	Jumlah Dokumen Hasil Koordinasi, Sinkronisasi dan Pelaksanaan Restorasi	1	Dokumen	52,692,640
	<b>PROGRAM PENGELOLAAN KEANEKARAGAMA N HAYATI (KEHATI)</b>	<b>Persentase Lokasi Kawasan Keaneekaragaman Hayati Yang Ditangani</b>		100 %	persen	6,584,707,100	<b>PROGRAM PENGELOLAAN KEANEKARAGAMA N HAYATI (KEHATI)</b>	<b>Persentase Lokasi Kawasan Keaneekaragaman Hayati Yang Ditangani</b>	100 %	persen	4,129,640,424
	<b>Pengelolaan Keaneekaragaman Hayati Kabupaten/ Kota</b>	<b>Persentase Luas Kawasan Keaneekaragaman Hayati Yang Ditangani</b>		100 %	Persen	6,584,707,100	<b>Pengelolaan Keaneekaragaman Hayati Kabupaten/ Kota</b>	<b>Persentase Luas Kawasan Keaneekaragaman Hayati Yang Ditangani</b>	100 %	Persen	4,129,640,424
	Pengelolaan Taman Keaneekaragaman Hayati di Luar Kawasan Hutan	Jumlah Lokasi Lahan Taman Kehati		1	lokasi	50,000,000	Pengelolaan Taman Keaneekaragaman Hayati di Luar Kawasan Hutan	Luas Taman Kehati Di Luar Kawasan Hutan yang Dikelola Lingkup Kewenangan Kabupaten/Kota	3.7	Ha	50,000,000
	Pengelolaan Ruang terbuka Hijau (RTH)	Jumlah Lokasi RTH yang dipelihara		30	lokasi	6,385,082,500	Pengelolaan Ruang terbuka Hijau (RTH)	Luas RTH yang Dikelola Lingkup Kewenangan Kabupaten/Kota	11.35	Ha	3,928,640,424

No.	Urusan/Bidang urusan pemerintah daerah dan Program/Kegiatan	Indikator Kinerja Program/Kegiatan	Rencana Kerja Tahun 2022 (Tahun Rencana)				Urusan/Bidang urusan pemerintah daerah dan Program/Kegiatan	Prakiraan Maju Rencana Tahun 2023			
			Lokasi	Target Capaian Kinerja		Kebutuhan Dana/Pagu Indikatif		Indikator Kinerja Program/Kegiatan	Target Capaian Kinerja		Kebutuhan Dana/Pagu Indikatif
1	2	3	4	5	5	6		3	9	10	11
	Pengelolaan Taman Keanekaragaman Hayati Lainnya	Jumlah Lokasi Penghijauan di Perkotaan dan Pedesaan		25	lokasi	124,997,800	Pengelolaan Taman Keanekaragaman Hayati Lainnya	Luas Taman KEHATI Lainnya yang Dikelola Lingkup Kewenangan Kabupaten/Kota	3	Ha	125,000,000
	Pengembangan Kapasitas Kelembagaan dan SDM dalam Pengelolaan Keanekaragaman Hayati	Jumlah Kawasan Kampung Iklim		1	kampung	24,626,800	Pengembangan Kapasitas Kelembagaan dan SDM dalam Pengelolaan Keanekaragaman Hayati	Jumlah Orang yang Meningkatkan Kapasitasnya dalam Pengelolaan Keanekaragaman Hayati	20	Orang	26,000,000
	<b>PROGRAM PENGENDALIAN BAHAN BERBAHAYA DAN BERACUN (B3) DAN LIMBAH BAHAN BERBAHAYA DAN BERACUN (LIMBAH B3)</b>	<b>Persentase Pelaku Usaha Yang Mengimplementasikan Izin TPS Limbah B3</b>		<b>50%</b>	<b>persen</b>	<b>229,958,400</b>	<b>PROGRAM PENGENDALIAN BAHAN BERBAHAYA DAN BERACUN (B3) DAN LIMBAH BAHAN BERBAHAYA DAN BERACUN (LIMBAH B3)</b>	<b>Persentase pelaku usaha yang memiliki izin TPS Limbah B3 dari jumlah pengajuan izin yang terregistrasi</b>	<b>100%</b>	<b>persen</b>	<b>239,156,736</b>
	<b>Penyimpanan Sementara Limbah B3</b>	<b>Persentase Pelaku Usaha Yang Memiliki Izin TPS Limbah B3</b>		<b>50%</b>	<b>Persen</b>	<b>229,958,400</b>	<b>Penyimpanan Sementara Limbah B3</b>	<b>Persentase Pelaku Usaha Yang Memiliki Izin TPS Limbah B3</b>	<b>58%</b>	<b>Persen</b>	<b>239,156,736</b>

No.	Urusan/Bidang urusan pemerintah daerah dan Program/Kegiatan	Indikator Kinerja Program/Kegiatan	Rencana Kerja Tahun 2022 (Tahun Rencana)				Urusan/Bidang urusan pemerintah daerah dan Program/Kegiatan	Prakiraan Maju Rencana Tahun 2023			
			Lokasi	Target Capaian Kinerja		Kebutuhan Dana/Pagu Indikatif		Indikator Kinerja Program/Kegiatan	Target Capaian Kinerja		Kebutuhan Dana/Pagu Indikatif
1	2	3	4	5	5	6		3	9	10	11
	Fasilitasi Pemenuhan Komitmen Izin Penyimpanan Sementara Limbah B3 Dilaksanakan melalui Sistem Pelayanan Perizinan Berusaha Terintegrasi secara Elektronik	Jumlah pelaku usaha yang mengajukan izin TPS Limbah B3		30	pelaku usaha	30,183,400	Fasilitasi Pemenuhan Komitmen Izin Penyimpanan Sementara Limbah B3 Dilaksanakan melalui Sistem Pelayanan Perizinan Berusaha Terintegrasi secara Elektronik	Jumlah Fasilitasi Persetujuan/Izin Penyimpanan sementara Limbah B3 yang Dilaksanakan Melalui Sistem Pelayanan Perizinan Berusaha Terintegrasi Secara Elektronik	1	Laporan	32,381,736
	Verifikasi Lapangan untuk Memastikan Pemenuhan Persyaratan Administrasi dan Teknis Penyimpanan Sementara Limbah B3	Jumlah pengawasan izin pelaku usaha TPS Limbah B3		30	pelaku usaha	199,775,000	Verifikasi Lapangan untuk Memastikan Pemenuhan Persyaratan Administrasi dan Teknis Penyimpanan Sementara Limbah B3	Jumlah Laporan Kegiatan Verifikasi Lapangan Pemenuhan Komitmen Persetujuan/Izin Penyimpanan sementara dan Pengumpulan Limbah B3	1	Laporan	206,775,000
	<b>PROGRAM PEMBINAAN DAN PENGAWASAN TERHADAP IZIN LINGKUNGAN DAN IZIN PERLINDUNGAN DAN PENGELOLAAN LINGKUNGAN HIDUP (PPLH)</b>	<b>Persentase Ketaatan Perusahaan Terhadap Pengelolaan Lingkungan Hidup</b>		<b>100 %</b>	<b>persen</b>	<b>234,666,000</b>	<b>PROGRAM PEMBINAAN DAN PENGAWASAN TERHADAP IZIN LINGKUNGAN DAN IZIN PERLINDUNGAN DAN PENGELOLAAN LINGKUNGAN HIDUP (PPLH)</b>	<b>Persentase Ketaatan Perusahaan Terhadap Pengelolaan Lingkungan Hidup</b>	<b>100 %</b>	<b>persen</b>	<b>244,052,640</b>

No.	Urusan/Bidang urusan pemerintah daerah dan Program/Kegiatan	Indikator Kinerja Program/Kegiatan	Rencana Kerja Tahun 2022 (Tahun Rencana)				Urusan/Bidang urusan pemerintah daerah dan Program/Kegiatan	Prakiraan Maju Rencana Tahun 2023			
			Lokasi	Target Capaian Kinerja	Kebutuhan Dana/Pagu Indikatif	Indikator Kinerja Program/Kegiatan		Target Capaian Kinerja	Kebutuhan Dana/Pagu Indikatif		
1	2	3	4	5	5	6		3	9	10	11
	Pembinaan dan Pengawasan Terhadap Usaha dan/atau Kegiatan yang izin Lingkungan dan Izin PPLH diterbitkan oleh Pemerintah Daerah Kabupaten/ Kota	Pelaku Usaha/ Kegiatan yang memiliki Dokumen Lingkungan		140	Pelaku Usaha	234,666,000	Pembinaan dan Pengawasan Terhadap Usaha dan/atau Kegiatan yang izin Lingkungan dan Izin PPLH diterbitkan oleh Pemerintah Daerah Kabupaten/ Kota	Persentase Hasil Temuan Yang Ditindak Lanjuti	100 %	persen	244,052,640
	Fasilitasi Pemenuhan Ketentuan dan Kewajiban Izin Lingkungan dan/atau Izin PPLH	Jumlah Pelaku Usaha/Kegiatan yang memiliki Dokumen Lingkungan		140	Pelaku Usaha	84,398,700	Fasilitasi Pemenuhan Ketentuan dan Kewajiban Izin Lingkungan dan/atau Izin PPLH	Jumlah Rekomendasi dan/atau Persetujuan Teknis, Persetujuan Lingkungan, dan Surat Kelayakan Operasi yang Diberikan	15	Dokumen	86,092,020
							Pengembangan Kapasitas Pejabat Pengawas	Jumlah Rekomendasi dan/atau Persetujuan Teknis, Persetujuan Lingkungan, dan Surat Kelayakan Operasi yang Diberikan	1	Dokumen	3,000,000

No.	Urusan/Bidang urusan pemerintah daerah dan Program/Kegiatan	Indikator Kinerja Program/Kegiatan	Rencana Kerja Tahun 2022 (Tahun Rencana)				Prakiraan Maju Rencana Tahun 2023				
			Lokasi	Target Capaian Kinerja		Kebutuhan Dana/Pagu Indikatif	Urusan/Bidang urusan pemerintah daerah dan Program/Kegiatan	Indikator Kinerja Program/Kegiatan	Target Capaian Kinerja		Kebutuhan Dana/Pagu Indikatif
1	2	3	4	5	5	6		3	9	10	11
	Pengawasan Usaha dan/atau Kegiatan yang Izin Lingkungan Hidup, Izin PPLH yang diterbitkan oleh Pemerintah Daerah Kabupaten/ Kota	Jumlah monitoring dan evaluasi pelaku usaha yang dikenakan sanksi administrasi dan progres verifikasi lapangan pelaksanaan penataan terhadap peraturan LH		30	perusahaan	80,272,000	Pengawasan Usaha dan/atau Kegiatan yang Izin Lingkungan Hidup, Izin PPLH yang diterbitkan oleh Pemerintah Daerah Kabupaten/ Kota	Jumlah Laporan Dari Usaha dan/atau Kegiatan yang Diawasi Izin Lingkungan, Persetujuan Lingkungan, Surat Kelayakan Operasi oleh Pemerintah Daerah Kabupaten/Kota	30	laporan	82,618,600
	Koordinasi dan Sinkronisasi Pengawasan dan Penerapan Sanksi Upaya dan Rencana PPLH	Jumlah Pelaku Usaha yang pemilik izin lingkungan dan izin PPLH yang dilakukan pengawasan		30	perusahaan	69,995,300	Koordinasi dan Sinkronisasi Pengawasan dan Penerapan Sanksi Upaya dan Rencana PPLH	Jumlah Dokumen Hasil Koordinasi dan Sinkronisasi Pengawasan dan Penerapan Sanksi Upaya dan Rencana PPLHD	30	laporan	72,342,020
	<b>PROGRAM PENGAKUAN KEBERADAAN MASYARAKAT HUKUM ADAT (MHA), KEARIFAN LOKAL DAN HAK MHA YANG TERKAIT DENGAN PPLH</b>	<b>Persentase Masyarakat Hukum Adat Yang Mengelola Lingkungan Hidup</b>		<b>25%</b>	<b>persen</b>	<b>50,000,000</b>	<b>PROGRAM PENGAKUAN KEBERADAAN MASYARAKAT HUKUM ADAT (MHA), KEARIFAN LOKAL DAN HAK MHA YANG TERKAIT DENGAN PPLH</b>	<b>Persentase Masyarakat Hukum Adat Yang Mengelola Lingkungan Hidup</b>	<b>50%</b>	<b>persen</b>	<b>52,000,000</b>

No.	Urusan/Bidang urusan pemerintah daerah dan Program/Kegiatan	Indikator Kinerja Program/Kegiatan	Rencana Kerja Tahun 2022 (Tahun Rencana)				Prakiraan Maju Rencana Tahun 2023				
			Lokasi	Target Capaian Kinerja		Kebutuhan Dana/Pagu Indikatif	Urusan/Bidang urusan pemerintah daerah dan Program/Kegiatan	Indikator Kinerja Program/Kegiatan	Target Capaian Kinerja		Kebutuhan Dana/Pagu Indikatif
1	2	3	4	5	5	6		3	9	10	11
	<b>Pengakuan MHA, Kearifan Lokal, Pengetahuan Tradisional, dan Hak MHA yang terkait dengan PPLH</b>	<b>Persentase Masyarakat Hukum Adat Yang Mengelola Lingkungan Hidup</b>		25%	Persen	50,000,000	<b>Pengakuan MHA, Kearifan Lokal, Pengetahuan Tradisional, dan Hak MHA yang terkait dengan PPLH</b>	<b>Persentase Masyarakat Hukum Adat Yang Mengelola Lingkungan Hidup</b>	50%	Persen	52,000,000
	Koordinasi, Sinkronisasi, Penyediaan Data, dan Informasi Pengakuan Keberadaan MHA Kearifan Lokal atau Pengetahuan Tradisional dan Hak Kearifan Lokal atau Pengetahuan Tradisional dan Hak MHA terkait dengan PPLH	Jumlah koordinasi dan sinkronisasi MHA dan Kearifan Lokal terkait PPLH dan Persentase peserta sosialisasi/bimtek/seminar yang memahami tentang PPLH		1	Kegiatan	50,000,000	Koordinasi, Sinkronisasi, Penyediaan Data, dan Informasi Pengakuan Keberadaan MHA Kearifan Lokal atau Pengetahuan Tradisional dan Hak Kearifan Lokal atau Pengetahuan Tradisional dan Hak MHA terkait dengan PPLH	Jumlah Dokumen Hasil Koordinasi, Sinkronisasi, Penyediaan Data dan Informasi Pengakuan Keberadaan MHA Kearifan Lokal atau Pengetahuan Tradisional dan Hak Kearifan Lokal atau Pengetahuan Tradisional dan Hak MHA terkait dengan PPLH	1	Dokumen	52,000,000
	<b>PROGRAM PENINGKATAN PENDIDIKAN, PELATIHAN DAN PENYULUHAN LINGKUNGAN HIDUP UNTUK MASYARAKAT</b>	<b>Persentase Sekolah Yang Berwawasan Lingkungan</b>		25%	persen	213,435,000	<b>PROGRAM PENINGKATAN PENDIDIKAN, PELATIHAN DAN PENYULUHAN LINGKUNGAN HIDUP UNTUK MASYARAKAT</b>	<b>Persentase Sekolah Yang Berwawasan Lingkungan</b>	30%	persen	221,972,920

No.	Urusan/Bidang urusan pemerintah daerah dan Program/Kegiatan	Indikator Kinerja Program/Kegiatan	Rencana Kerja Tahun 2022 (Tahun Rencana)				Prakiraan Maju Rencana Tahun 2023				
			Lokasi	Target Capaian Kinerja		Kebutuhan Dana/Pagu Indikatif	Urusan/Bidang urusan pemerintah daerah dan Program/Kegiatan	Indikator Kinerja Program/Kegiatan	Target Capaian Kinerja		Kebutuhan Dana/Pagu Indikatif
1	2	3	4	5	5	6		3	9	10	11
	Penyelenggaraan Pendidikan, Pelatihan, dan Penyuluhan Lingkungan Hidup untuk Lembaga Masyarakat Tingkat Daerah Kabupaten/ Kota	Persentase Sekolah Yang Mengikuti Pendidikan, Pelatihan dan Penyuluhan Lingkungan Hidup		50%	Persen	213,435,000	Penyelenggaraan Pendidikan, Pelatihan, dan Penyuluhan Lingkungan Hidup untuk Lembaga Masyarakat Tingkat Daerah Kabupaten/ Kota	Persentase Sekolah Yang Mengikuti Pendidikan, Pelatihan dan Penyuluhan Lingkungan Hidup	55	Persen	221,972,920
	Pendampingan Gerakan Peduli Lingkungan Hidup	Jumlah pembinaan sekolah peduli dan berbudaya lingkungan		105	Sekolah	213,435,000	Pendampingan Gerakan Peduli Lingkungan Hidup	Jumlah Pendampingan Pembinaan Gerakan Peduli dan Berbudaya Lingkungan Hidup yang Dilaksanakan	1	Kegiatan	221,972,920
	<b>PROGRAM PENANGANAN PENGADUAN LINGKUNGAN HIDUP</b>	<b>Persentase Pelayanan Pengaduan Pencemaran dan Kerusakan Lingkungan dan Kasus Sengketa Lingkungan Yang terselesaikan</b>		<b>100 %</b>	<b>persen</b>	<b>96,094,000</b>	<b>PROGRAM PENANGANAN PENGADUAN LINGKUNGAN HIDUP</b>	<b>Persentase Pelayanan Pengaduan Pencemaran dan Kerusakan Lingkungan dan Kasus Sengketa Lingkungan Yang terselesaikan</b>	<b>100 %</b>	<b>persen</b>	<b>99,937,760</b>
	Penyelesaian Pengaduan Masyarakat di Bidang Perlindungan dan Pengelolaan Lingkungan Hidup (PPLH) Kabupaten/ Kota	Persentase Pengaduan Pencemaran dan Kerusakan Lingkungan dan Kasus Sengketa Lingkungan Yang Ditindak Lanjuti		100 %	Persen	96,094,000	Penyelesaian Pengaduan Masyarakat di Bidang Perlindungan dan Pengelolaan Lingkungan Hidup (PPLH) Kabupaten/ Kota	Persentase Pengaduan Pencemaran dan Kerusakan Lingkungan dan Kasus Sengketa Lingkungan Yang Ditindak Lanjuti	100 %	Persen	99,937,760

No.	Urusan/Bidang urusan pemerintah daerah dan Program/Kegiatan	Indikator Kinerja Program/Kegiatan	Rencana Kerja Tahun 2022 (Tahun Rencana)				Urusan/Bidang urusan pemerintah daerah dan Program/Kegiatan	Prakiraan Maju Rencana Tahun 2023			
			Lokasi	Target Capaian Kinerja	Kebutuhan Dana/Pagu Indikatif	Indikator Kinerja Program/Kegiatan		Target Capaian Kinerja	Kebutuhan Dana/Pagu Indikatif		
1	2	3	4	5	5	6	3	9	10	11	
	Pengelolaan Pengaduan Masyarakat terhadap PPLH Kabupaten/ Kota	Jumlah pengaduan pencemaran dan kerusakan lingkungan hidup dapat tertayani dengan baik		10	Kasus	65,430,000	Koordinasi dan Sinkronisasi Penerapan Sanksi Administrasi, Penyelesaian Sengketa, dan/atau Penyidikan Lingkungan Hidup di Luar Pengadilan atau Melalui Pengadilan	Jumlah Pengaduan Masyarakat Terhadap PPLH Kabupaten/Kota yang Ditindaklanjuti/Ditangani	10	Kasus	67,351,880
	Koordinasi dan Sinkronisasi Penerapan Sanksi Administrasi, Penyelesaian Sengketa, dan/atau Penyidikan Lingkungan Hidup di Luar Pengadilan atau melalui Pengadilan	Jumlah Kasus sengketa lingkungan hidup dapat terselesaikan		5	Kasus	30,664,000	Pengelolaan Pengaduan Masyarakat Terhadap PPLH Kabupaten/Kota	Jumlah Dokumen Hasil Koordinasi dan Sinkronisasi Penerapan Sanksi Administrasi, Penyelesaian Sengketa, dan/atau Penyidikan Lingkungan Hidup di Luar Pengadilan atau Melalui Pengadilan	5	Dokumen	32,585,880
	<b>PROGRAM PENGELOLAAN PERSAMPAHAN</b>	<b>Persentase Pengurangan Sampah Rumah Tangga dan Sampah Sejenis Sampah Rumah Tangga</b>		<b>24.10%</b>	<b>persen</b>	<b>14,007,269,300</b>	<b>PROGRAM PENGELOLAAN PERSAMPAHAN</b>	<b>Persentase Pengurangan Sampah Rumah Tangga dan Sampah Sejenis Sampah Rumah Tangga</b>	<b>27%</b>	<b>persen</b>	<b>16,660,269,300</b>
	<b>Pengelolaan Sampah</b>	<b>Persentase Pengurangan Sampah</b>		<b>74%</b>	<b>Persen</b>	<b>14,007,269,300</b>	<b>Pengelolaan Sampah</b>	<b>Persentase Pengurangan Sampah</b>	<b>24.2%</b>	<b>Persen</b>	<b>16,660,269,300</b>

No.	Urusan/Bidang urusan pemerintah daerah dan Program/Kegiatan	Indikator Kinerja Program/Kegiatan	Rencana Kerja Tahun 2022 (Tahun Rencana)				Prakiraan Maju Rencana Tahun 2023				
			Lokasi	Target Capaian Kinerja		Kebutuhan Dana/Pagu Indikatif	Urusan/Bidang urusan pemerintah daerah dan Program/Kegiatan	Indikator Kinerja Program/Kegiatan	Target Capaian Kinerja		Kebutuhan Dana/Pagu Indikatif
1	2	3	4	5	5	6		3	9	10	11
		<b>Persentase Sampah Yang Ditangani</b>		<b>61%</b>	<b>Persen</b>			<b>Persentase Sampah Yang Ditangani</b>	<b>61.25%</b>	<b>Persen</b>	
	Penyusunan Kebijakan dan Strategi Daerah Pengelolaan Sampah Kabupaten/ Kota	Jumlah Dokumen Status Kepuasan Masyarakat		1	Dok	50,000,000	Penyusunan Kebijakan dan Strategi Daerah Pengelolaan Sampah Kabupaten/Kota	Jumlah Dokumen Kebijakan dan Strategi Daerah Pengelolaan Sampah Kabupaten/Kota yang Disusun dan Ditetapkan	1	Dok	50,000,000
	Penanganan Sampah dengan melakukan Pemilahan, Pengumpulan, Pengangkutan, Pengolahan, dan Pemrosesan Akhir Sampah di TPA/ TPST/ SPA Kabupaten/ Kota	Jumlah sarana dan prasarana yang terpelihara		85	unit	10,906,038,800	Pengurangan Sampah Dengan Melakukan Pembatasan, Pendaauran Ulang dan Pemanfaatan Kembali	Jumlah Laporan Hasil Pengurangan Sampah dengan Melakukan Pembatasan, Pendaauran Ulang dan Pemanfaatan Kembali	1	Laporan	200,000,000
	Peningkatan Peran Serta Masyarakat dalam Pengelolaan Persampahan	Jumlah Kelompok/Komunitas masyarakat dalam pengelolaan persampahan		30	komunitas	185,479,500	Penanganan Sampah Dengan Melakukan Pemilahan, Pengumpulan, Pengangkutan, Pengolahan, dan Pemrosesan Akhir Sampah di TPA/TPST/SPA Kabupaten/Kota	Jumlah Sampah yang Dipilah, Dikumpulkan, Diangkut, Diolah, Diproses Akhir di TPA/TPST/SPA Kabupaten/Kota	65700	Ton	11,106,038,800

No.	Urusan/Bidang urusan pemerintah daerah dan Program/Kegiatan	Indikator Kinerja Program/Kegiatan	Rencana Kerja Tahun 2022 (Tahun Rencana)				Prakiraan Maju Rencana Tahun 2023				
			Lokasi	Target Capaian Kinerja		Kebutuhan Dana/Pagu Indikatif	Urusan/Bidang urusan pemerintah daerah dan Program/Kegiatan	Indikator Kinerja Program/Kegiatan	Target Capaian Kinerja		Kebutuhan Dana/Pagu Indikatif
1	2	3	4	5	5	6		3	9	10	11
		Jumlah penilaian adipura		3	kali		Peningkatan Peran serta Masyarakat Dalam Pengelolaan Persampahan	Jumlah Masyarakat, Kelompok Masyarakat atau Para Pihak Lainnya yang Terlibat Aktif dalam Kegiatan Pengelolaan Sampah Berbasis Masyarakat	4	kali	185,479,500
	Penyediaan Saran dan Prasarana Pengelolaan Persampahan di TPA/TPST/ SPA Kabupaten/ Kota	Jumlah Sarana dan Prasarana Penanganan Sampah		2	Paket	2,865,751,000	Penyediaan Sarana dan Prasarana Pengelolaan Persampahan di TPA/TPST/SPA Kabupaten/Kota	Jumlah Sarana dan Prasarana Penanganan Sampah untuk Kegiatan Pemilahan, Pengumpulan, Pengangkutan, Pengolahan, dan Pemrosesan Akhir	15	Paket	2,018,751,000
							Penanganan Sampah dengan melakukan Pemilahan, Pengumpulan, Pengangkutan, Pengolahan, dan Pemrosesan Akhir Sampah di TPA/TPST/SPA Kabupaten/Kota	Jumlah Sampah yang Dipilah, Dikumpulkan, Diangkut, Diolah, Diproses Akhir di TPA/TPST/SPA Kabupaten/Kota	65700	Ton	3,100,000,000

No.	Urusan/Bidang urusan pemerintah daerah dan Program/Kegiatan	Indikator Kinerja Program/Kegiatan	Rencana Kerja Tahun 2022 (Tahun Rencana)				Prakiraan Maju Rencana Tahun 2023				
			Lokasi	Target Capaian Kinerja		Kebutuhan Dana/Pagu Indikatif	Urusan/Bidang urusan pemerintah daerah dan Program/Kegiatan	Indikator Kinerja Program/Kegiatan	Target Capaian Kinerja		Kebutuhan Dana/Pagu Indikatif
1	2	3	4	5	5	6		3	9	10	11
	<b>PROGRAM PENUNJANG URUSAN PEMERINTAHAN DAERAH KABUPATEN/KOTA</b>	Terpenuhinya layanan administrasi perkantoran		100 %	persen	13,779,585,130	<b>PROGRAM PENUNJANG URUSAN PEMERINTAHAN DAERAH KABUPATEN/KOTA</b>	Terpenuhinya layanan administrasi perkantoran	100 %	persen	16,352,431,735
	Perencanaan, Penganggaran, dan Evaluasi Kinerja Perangkat Daerah	Persentase Terselenggaranya Perencanaan, Penganggaran, dan Evaluasi Kinerja Perangkat Daerah Yang Dilaksanakan		100 %	Persen	31,053,732	Perencanaan, Penganggaran, dan Evaluasi Kinerja Perangkat Daerah	Persentase Terselenggaranya Perencanaan, Penganggaran, dan Evaluasi Kinerja Perangkat Daerah Yang Dilaksanakan	100 %	Persen	51,053,732
	Penyusunan Dokumen Perencanaan Perangkat Daerah	Jumlah Dokumen yang disusun		20	Dok	31,053,732	Penyusunan Dokumen Perencanaan Perangkat Daerah	Jumlah Dokumen Perencanaan Perangkat Daerah	2	Dok	3,000,000
							Koordinasi dan Penyusunan Dokumen RKA-SKPD	Jumlah Dokumen RKA-SKPD dan Laporan Hasil Koordinasi Penyusunan Dokumen RKA-SKPD	1	Dok	2,500,000

No.	Urusan/Bidang urusan pemerintah daerah dan Program/Kegiatan	Indikator Kinerja Program/Kegiatan	Rencana Kerja Tahun 2022 (Tahun Rencana)				Urusan/Bidang urusan pemerintah daerah dan Program/Kegiatan	Prakiraan Maju Rencana Tahun 2023			
			Lokasi	Target Capaian Kinerja		Kebutuhan Dana/Pagu Indikatif		Indikator Kinerja Program/Kegiatan	Target Capaian Kinerja		Kebutuhan Dana/Pagu Indikatif
1	2	3	4	5	5	6	3	9	10	11	
							Koordinasi dan Penyusunan Dokumen Perubahan RKA-SKPD	Jumlah Dokumen Perubahan RKA-SKPD dan Laporan Hasil Koordinasi Penyusunan Dokumen Perubahan RKA-SKPD	1	Dok	2,000,000
							Koordinasi dan Penyusunan DPA-SKPD	Jumlah Dokumen DPA-SKPD dan Laporan Hasil Koordinasi Penyusunan Dokumen DPA-SKPD	1	Dok	2,500,000
							Koordinasi dan Penyusunan Perubahan DPA-SKPD	Jumlah Dokumen Perubahan DPA-SKPD dan Laporan Hasil Koordinasi Penyusunan Dokumen Perubahan DPA-SKPD	1	Dok	2,000,000
							Koordinasi dan Penyusunan Laporan Capaian Kinerja dan Ikhtisar Realisasi Kinerja SKPD	Jumlah Laporan Capaian Kinerja dan Ikhtisar Realisasi Kinerja SKPD dan Laporan Hasil Koordinasi Penyusunan Laporan Capaian Kinerja dan Ikhtisar Realisasi Kinerja SKPD	3	Laporan	5,000,000

No.	Urusan/Bidang urusan pemerintah daerah dan Program/Kegiatan	Indikator Kinerja Program/Kegiatan	Rencana Kerja Tahun 2022 (Tahun Rencana)				Urusan/Bidang urusan pemerintah daerah dan Program/Kegiatan	Prakiraan Maju Rencana Tahun 2023			
			Lokasi	Target Capaian Kinerja		Kebutuhan Dana/Pagu Indikatif		Indikator Kinerja Program/Kegiatan	Target Capaian Kinerja		Kebutuhan Dana/Pagu Indikatif
1	2	3	4	5	5	6		3	9	10	11
							Evaluasi Kinerja Perangkat Daerah	Jumlah Laporan Evaluasi Kinerja Perangkat Daerah	16	Laporan	34,053,732
	<b>Administrasi Keuangan Perangkat Daerah</b>	<b>Persentase Administrasi Keuangan Perangkat Daerah yang Terlaksana</b>		<b>100 %</b>	<b>Persen</b>	<b>12,214,829,748.00</b>	<b>Administrasi Keuangan Perangkat Daerah</b>	<b>Persentase Administrasi Keuangan Perangkat Daerah yang Terlaksana</b>	<b>100 %</b>	<b>Persen</b>	<b>12,278,994,361</b>
	Penyedia Gaji dan Tunjangan ASN	Terbayarnya Gaji dan Tunjangan ASN		13	bulan	10,255,183,548	Penyediaan Gaji dan Tunjangan ASN	Jumlah Orang yang Menerima Gaji dan Tunjangan ASN	13	bulan	10,255,183,548
	Penyediaan Administrasi Pelaksanaan Tugas ASN	Tersedianya jasa pendukung administrasi dan teknis perkantoran		13	bulan	1,954,240,000	Penyediaan Administrasi Pelaksanaan Tugas ASN	Jumlah Dokumen Hasil Penyediaan Administrasi Pelaksanaan Tugas ASN	13	bulan	1,990,496,254
	Penyusunan Pelaporan dan Analisis Prognosis Realisasi Anggaran	Jumlah Dokumen Keuangan yang disusun		13	Dok	5,406,200	Koordinasi dan Penyusunan Laporan Keuangan Akhir Tahun SKPD	Jumlah Laporan Keuangan Akhir Tahun SKPD dan Laporan Hasil Koordinasi Penyusunan Laporan Keuangan Akhir Tahun SKPD	1	Laporan	19,006,614

No.	Urusan/Bidang urusan pemerintah daerah dan Program/Kegiatan	Indikator Kinerja Program/Kegiatan	Rencana Kerja Tahun 2022 (Tahun Rencana)				Urusan/Bidang urusan pemerintah daerah dan Program/Kegiatan	Prakiraan Maju Rencana Tahun 2023			
			Lokasi	Target Capaian Kinerja	Kebutuhan Dana/Pagu Indikatif	Indikator Kinerja Program/Kegiatan		Target Capaian Kinerja	Kebutuhan Dana/Pagu Indikatif		
1	2	3	4	5	5	6	3	9	10	11	
							Koordinasi dan Penyusunan Laporan Keuangan Bulanan/Triwulanan/Semesteran SKPD	Jumlah Laporan Keuangan Bulanan/ Triwulanan/ Semesteran SKPD dan Laporan Koordinasi Penyusunan Laporan Keuangan Bulanan/Triwulanan/Semesteran SKPD	16	Laporan	8,901,745
							Penyusunan Pelaporan dan Analisis Prognosis Realisasi Anggaran	Jumlah Dokumen Pelaporan dan Analisis Prognosis Realisasi Anggaran	13	Dok	5,406,200
	<b>Administrasi Kepegawaian Perangkat Daerah</b>	<b>Persentase Pegawai yang mengikuti Bimtek</b>		<b>100 %</b>	<b>Persen</b>	<b>10,000,000</b>	<b>Administrasi Kepegawaian Perangkat Daerah</b>	<b>Persentase Pegawai yang mengikuti Bimtek</b>	<b>100 %</b>	<b>Persen</b>	<b>20,000,000</b>
	Bimbingan Teknis Implementasi Peraturan Perundang-Undangan	Jumlah pegawai yang mengikuti BimTek		1	Orang	10,000,000	Bimbingan Teknis Implementasi Peraturan Perundang-Undangan	Jumlah pegawai yang mengikuti BimTek	4	Orang	20,000,000
	<b>Administrasi Umum Perangkat Daerah</b>	<b>Persentase Administrasi Umum yang terlaksana</b>		<b>100 %</b>	<b>Persen</b>	<b>629,810,600</b>	<b>Administrasi Umum Perangkat Daerah</b>	<b>Persentase Administrasi Umum yang terlaksana</b>	<b>100 %</b>	<b>Persen</b>	<b>655,654,835</b>

No.	Urusan/Bidang urusan pemerintah daerah dan Program/Kegiatan	Indikator Kinerja Program/Kegiatan	Rencana Kerja Tahun 2022 (Tahun Rencana)				Urusan/Bidang urusan pemerintah daerah dan Program/Kegiatan	Prakiraan Maju Rencana Tahun 2023			
			Lokasi	Target Capaian Kinerja		Kebutuhan Dana/Pagu Indikatif		Indikator Kinerja Program/Kegiatan	Target Capaian Kinerja		Kebutuhan Dana/Pagu Indikatif
1	2	3	4	5	5	6		3	9	10	11
1	Penyediaan Komponen Instalasi Listrik/ penerangan Bangunan Kantor	Tersedianya komponen instalasi / Listrik Penerangan		12	Bulan	21,027,700	Penyediaan Komponen Instalasi Listrik/Penerangan Bangunan Kantor	Jumlah Paket Komponen Instalasi Listrik/Penerangan Bangunan Kantor yang Disediakan	6	Paket	26,027,700
	Penyediaan Peralatan dan Perlengkapan Kantor	Tersedianya Peralatan dan Perlengkapan kantoran		12	Bulan	77,418,400	Penyediaan Peralatan dan Perlengkapan Kantor	Jumlah Paket Peralatan dan Perlengkapan Kantor yang Disediakan	4	Paket	77,418,400
	Penyediaan Barang Cetak dan Penggandaan	Tersedianya Bahan Cetak dan Penggandaan Kantor		12	bulan	12,480,500	Penyediaan Peralatan Rumah Tangga	Jumlah Paket Peralatan Rumah Tangga yang Disediakan	1	Paket	7,000,000
	Penyediaan Bahan Bacaan dan Peraturan Perundang-undangan	Tersedianya bahan bacaan kantor		12	Bulan	18,000,000	Penyediaan Bahan Logistik Kantor	Jumlah Paket Bahan Logistik Kantor yang Disediakan	1	Paket	20,000,000
	Penyediaan Bahan/ Material	Tersedianya peralatan dan bahan kebersihan kantor		12	Bulan	7,410,000	Penyediaan Barang Cetak dan Penggandaan	Jumlah Paket Barang Cetak dan Penggandaan yang Disediakan	4	Paket	13,734,735
	Penyelenggaraan Rapat Koordinasi dan Konsultasi SKPD	Terselenggaranya rapat kordinasi dan konsultasi ke luar daerah dan dalam daerah		12	bulan	493,474,000	Penyediaan Bahan Bacaan dan Peraturan Perundang-undangan	Jumlah Dokumen Bahan Bacaan dan Peraturan Perundang-Undangan yang Disediakan	3	dok	18,000,000
							Penyediaan Bahan/Material	Jumlah Paket Bahan/Material yang Disediakan	0		-

No.	Urusan/Bidang urusan pemerintah daerah dan Program/Kegiatan	Indikator Kinerja Program/Kegiatan	Rencana Kerja Tahun 2022 (Tahun Rencana)				Prakiraan Maju Rencana Tahun 2023				
			Lokasi	Target Capaian Kinerja	Kebutuhan Dana/Pagu Indikatif	Urusan/Bidang urusan pemerintah daerah dan Program/Kegiatan	Indikator Kinerja Program/Kegiatan	Target Capaian Kinerja	Kebutuhan Dana/Pagu Indikatif		
1	2	3	4	5	5	6		3	9	10	11
							Fasilitasi Kunjungan Tamu	Jumlah Laporan Fasilitasi Kunjungan Tamu	10		7,000,000
							Penyelenggaraan Rapat Koordinasi dan Konsultasi SKPD	Jumlah Laporan Penyelenggaraan Rapat Koordinasi dan Konsultasi SKPD	419		486,474,000
2	<b>Penyediaan Jasa Penunjang Urusan Pemerintahan Daerah</b>	<b>Persentase Tersedianya Jasa Penunjang</b>		<b>100 %</b>	<b>Persen</b>	<b>436,424,140</b>	<b>Penyediaan Jasa Penunjang Urusan Pemerintahan Daerah</b>	<b>Persentase Tersedianya Jasa Penunjang</b>	<b>100 %</b>	<b>Persen</b>	<b>450,313,677</b>
	Penyediaan Jasa Surat Menyurat	Tersedianya materai dinas		337	Lemb r	3,370,000	Penyediaan Jasa Surat Menyurat	Jumlah Laporan Penyediaan Jasa Surat Menyurat	12	Laporan	3,814,245
	Penyediaan Jasa Komunikasi, Sumber Daya Air dan Listrik	Tersedianya Jasa Komunikasi, Sumber Daya Air dan Listrik		12	Bulan	306,603,140	Penyediaan Jasa Komunikasi, Sumber Daya Air dan Listrik	Jumlah Laporan Penyediaan Jasa Komunikasi, Sumber Daya Air dan Listrik yang Disediakan	3	Laporan	315,245,166
	Penyediaan Jasa Pelayanan Umum Kantor	Terselenggaranya Kegiatan Pameran		1	Kegiat an	126,451,000	Penyediaan Jasa Pelayanan Umum Kantor	Jumlah Laporan Penyediaan Jasa Pelayanan Umum Kantor yang Disediakan	3	Laporan	131,254,266
	<b>Pemeliharaan Barang Milik Daerah Penunjang Urusan Pemerintahan Daerah</b>	<b>Persentase Pemeliharaan Barang Milik Daerah Penunjang Urusan Daerah yang</b>		<b>100 %</b>	<b>Persen</b>	<b>457,466,910</b>	<b>Pemeliharaan Barang Milik Daerah Penunjang Urusan Pemerintahan Daerah</b>	<b>Persentase Pemeliharaan Barang Milik Daerah Penunjang Urusan Daerah yang</b>	<b>100 %</b>	<b>Persen</b>	<b>446,287,235</b>

No.	Urusan/Bidang urusan pemerintah daerah dan Program/Kegiatan	Indikator Kinerja Program/Kegiatan	Rencana Kerja Tahun 2022 (Tahun Rencana)				Prakiraan Maju Rencana Tahun 2023				
			Lokasi	Target Capaian Kinerja	Kebutuhan Dana/Pagu Indikatif	Urusan/Bidang urusan pemerintah daerah dan Program/Kegiatan	Indikator Kinerja Program/Kegiatan	Target Capaian Kinerja	Kebutuhan Dana/Pagu Indikatif		
1	2	3	4	5	5	6		3	9	10	11
		Dilaksanakan						Dilaksanakan			
	Penyediaan Jasa Pemeliharaan, Biaya Pemeliharaan dan Pajak Kendaraan Perorangan Dinas atau Kendaraan Dinas Jabatan	Terlaksananya pemeliharaan mobil Jabatan		1	unit	81,980,000	Penyediaan Jasa Pemeliharaan, Biaya Pemeliharaan dan Pajak Kendaraan Perorangan Dinas atau Kendaraan Dinas Jabatan	Jumlah Kendaraan Perorangan Dinas atau Kendaraan Dinas Jabatan yang Dipelihara dan dibayarkan Pajaknya	1	unit	85,122,145
	Penyediaan Jasa Pemeliharaan, Biaya Pemeliharaan, Pajak, dan Perizinan Kendaraan Dinas Operasional atau Lapangan	Terpeliharanya mobil dinas operasional		12	Bulan	252,641,910	Penyediaan Jasa Pemeliharaan, Biaya Pemeliharaan, Pajak, dan Perizinan Kendaraan Dinas Operasional atau Lapangan	Jumlah Kendaraan Dinas Operasional atau Lapangan yang Dipelihara dan dibayarkan Pajak dan Perizinannya	9	Bulan	261,235,144
	Pemeliharaan Peralatan dan Mesin Lainnya	Terpeliharanya peralatan kerja dan perlengkapan kantor		12	Bulan	35,820,000	Pemeliharaan Peralatan dan Mesin Lainnya	Jumlah Peralatan dan Mesin Lainnya yang Dipelihara	70	Bulan	38,714,523
	Pemeliharaan/ Rehabilitasi Gedung Kantor dan Bangunan Lainnya	Terpeliharanya gedung kantor		1	unit	87,025,000	Pemeliharaan/ Rehabilitasi Gedung Kantor dan Bangunan Lainnya	Jumlah Gedung Kantor dan Bangunan Lainnya yang Dipelihara/Direhabilitasi	1	unit	61,215,423

No.	Urusan/Bidang urusan pemerintah daerah dan Program/Kegiatan	Indikator Kinerja Program/Kegiatan	Rencana Kerja Tahun 2022 (Tahun Rencana)				Prakiraan Maju Rencana Tahun 2023				
			Lokasi	Target Capaian Kinerja		Kebutuhan Dana/Pagu Indikatif	Urusan/Bidang urusan pemerintah daerah dan Program/Kegiatan	Indikator Kinerja Program/Kegiatan	Target Capaian Kinerja		Kebutuhan Dana/Pagu Indikatif
1	2	3	4	5	5	6		3	9	10	11
							<b>PENGADAAN BARANG MILIK DAERAH PENUNJANG URUSAN PEMERINTAH DAERAH</b>	<b>Persentase Terpenuhinya Kebutuhan Barang Milik Daerah Penunjang Urusan Pemerintah Daerah</b>	<b>100 %</b>	<b>persen</b>	<b>2,450,127,895</b>
							Pengadaan Kendaraan Perorangan Dinas atau Kendaraan Dinas Jabatan	Jumlah Unit Kendaraan Perorangan Dinas atau Kendaraan Dinas Jabatan yang Disediakan	1	unit	450,127,895
							Pengadaan Gedung Kantor atau Bangunan Lainnya	Jumlah Unit Gedung Kantor atau Bangunan Lainnya yang Disediakan	1	unit	2,000,000,000

## **BAB IV**

### **RENCANA KERJA DAN PENDANAAN PERANGKAT DAERAH**

#### **4.1. Rencana Kerja dan Pendanaan Tahun 2023**

Program Dinas Perumahan Rakyat Kawasan Permukiman dan Lingkungan Hidup merupakan program prioritas RPJMD yang sesuai dengan tugas dan fungsi Dinas Perumahan Kawasan Permukiman dan Lingkungan Hidup. Rencana program prioritas beserta indikator keluaran program dan pagu Dinas Perumahan Rakyat Kawasan Permukiman dan Lingkungan Hidup sebagaimana tercantum dalam rancangan awal RPJMD, selanjutnya dijabarkan kedalam rencana kegiatan untuk setiap program prioritas tersebut.

Rencana Pembangunan Jangka Menengah Kabupaten Banjar dijabarkan dalam bentuk program dan kegiatan pada Dinas Perumahan Rakyat Kawasan Permukiman dan Lingkungan Hidup Kabupaten Banjar dalam pelaksanaan kegiatan yang menjadi urusan wajib dan urusan pilihan untuk mewujudkan pembangunan infrastruktur bidang Perumahan Rakyat Kawasan Permukiman dan Lingkungan Hidup. Untuk lebih jelasnya Program dan Kegiatan serta pendanaan yang dilaksanakan oleh Dinas Perumahan Rakyat Kawasan Permukiman dan Lingkungan Hidup Kabupaten Banjar pada tahun 2023 akan disampaikan dalam tabel 4.1 sebagai berikut:

Tabel 4.1 Pendanaan Rencana Kerja Periode Tahun 2023-2024

No	Tujuan Renstra	Sasaran Renstra	Program/Kegiatan	Indikator/Tujuan/sasaran/Program/Kegiatan	Rencana Tahun 2023 dan 2024			
					Tahun 2023		Tahun 2024	
					Target Kinerja	Rp	Target Kinerja	Rp
1	2	3	4	5	6	7	8	9
	TERWUJUDNYA PEMBANGUNAN YANG BERKELANJUTAN			INDEKS KUALITAS LINGKUNGAN HIDUP	62,25%	37,622,701,844	62,58%	38,098,866,912
		Meningkatnya perumahan yang layak huni		Persentase rumah layak huni	97,23%	12,989,973,984	97,30%	13,509,572,943
				Persentase PSU yang memadai	100%		100%	
			PROGRAM PENGEMBANGAN PERUMAHAN	Persentase penanganan rumah yang terkena bencana maupun terkena relokasi program kabupaten	100%	762,753,680	100%	793,263,827
			Pendataan Penyediaan dan Rehabilitasi Rumah Korban Bencana atau Relokasi Program Kabupaten/ Kota	Persentase rumah yang terdata akibat korban bencana	100%	65,000,000	100%	68,263,827
			Identifikasi Perumahan di Lokasi Rawan Bencana atau Terkena Relokasi Program Kabupaten/ Kota	Jumlah Dokumen Data Rumah di Lokasi Rawan Bencana dan Lokasi yang Berpotensi Terkena Relokasi Program Kabupaten/Kota	1	50,000,000	1	53,263,827
			Pengumpulan data rumah korban bencana kejadian sebelumnya yang belum tertangani	Jumlah Dokumen Data Rumah Korban Bencana Kabupaten/Kota Kejadian Sebelumnya yang Belum Tertangani	1	5,000,000	1	5,000,000

No	Tujuan Renstra	Sasaran Renstra	Program/Kegiatan	Indikator/Tujuan/sasaran/Program/Kegiatan	Rencana Tahun 2023 dan 2024			
					Tahun 2023		Tahun 2024	
					Target Kinerja	Rp	Target Kinerja	Rp
1	2	3	4	5	6	7	8	9
			Pendataan Tingkat Kerusakan Rumah Akibat Bencana	Jumlah Dokumen data Rumah yang Terkena Bencana Kabupaten/Kota berdasarkan Tingkat Kerusakan Rumah	1	5,000,000	1	5,000,000
			Pendataan dan Verifikasi Penerima Rumah bagi Korban Bencana Alam atau Terkena Relokasi Program Kabupaten/Kota	Jumlah Dokumen Data Calon Penerima Rumah bagi Korban Bencana Kabupaten/Kota atau yang Terkena Relokasi Program Kabupaten/Kota yang Terverifikasi	1	5,000,000	1	5,000,000
			<b>Sosialisasi dan Persiapan Penyediaan dan Rehabilitasi Rumah Korban Bencana atau Relokasi Program Kabupaten/Kota</b>	<b>Persentase orang yang memahami materi yang disampaikan setelah mengikuti sosialisasi</b>	<b>100%</b>	<b>100,000,000</b>	<b>100%</b>	<b>110,000,000</b>
			Sosialisasi Standar Teknis Penyediaan dan Rehabilitasi Rumah kepada Masyarakat/ Sukarelawan Tanggap Bencana	Jumlah Orang/Sukarelawan yang Mengikuti Sosialisasi Standar Teknis Penyediaan dan Rehabilitasi Rumah Korban Bencana Kabupaten/Kota	100	100,000,000	150	110,000,000
			<b>Pembangunan dan Rehabilitasi Rumah Korban Bencana atau Relokasi Program Kabupaten/Kota</b>	<b>Persentase unit rumah korban bencana yang direhabilitasi sesuai dengan rencana aksi</b>	<b>10%</b>	<b>390,000,000</b>	<b>10</b>	<b>390,000,000</b>
			Rehabilitasi Rumah bagi Korban Bencana	Jumlah unit rumah korban bencana yang direhabilitasi sesuai dengan rencana aksi	5	195,000,000	5	195,000,000

No	Tujuan Renstra	Sasaran Renstra	Program/Kegiatan	Indikator/Tujuan/sasaran/Program/Kegiatan	Rencana Tahun 2023 dan 2024			
					Tahun 2023		Tahun 2024	
					Target Kinerja	Rp	Target Kinerja	Rp
1	2	3	4	5	6	7	8	9
			Pembangunan Rumah Bagi Korban Bencana	Jumlah Rumah bagi Korban Bencana Kabupaten/Kota yang Terbangun	5	195,000,000	5	195,000,000
			<b>Penerbitan Izin Pembangunan dan Pengembangan Perumahan</b>	<b>Persentase Dokumen izin Pembangunan dan Pengembangan Perumahan yang di Terbitkan</b>	<b>100%</b>	<b>207,753,680</b>	<b>100%</b>	<b>225,000,000</b>
			Fasilitasi Pemenuhan Komitmen Penerbitan Izin Pembangunan dan Pengembangan Perumahan Terintegrasi secara Elektronik	Jumlah Dokumen Kesepakatan dengan Pengembang/Pelaku Pembangunan Rumah untuk Penerbitan izin Pembangunan dan Pengembangan Perumahan Terintegrasi Secara Elektronik	50	100,000,000	50	100,000,000
			Koordinasi dan Sinkronisasi Pengendalian Pembangunan dan Pengembangan Perumahan	Jumlah Laporan Hasil Koordinasi dan Sinkronisasi Pengendalian Pembangunan dan Pengembangan Perumahan	1	107,753,680	1	125,000,000
			<b>PROGRAM PENINGKATAN PRASARANA, SARANA DAN UTILITAS UMUM (PSU)</b>	<b>Persentase perumahan yang sudah dilengkapi PSU</b>	<b>21,14%</b>	<b>11,722,299,056</b>	<b>21.33%</b>	<b>12,191,191,018</b>
			<b>Urusan Penyelenggaraan PSU Perumahan</b>	<b>Persentase Perumahan yang mendapatkan peningkatan kualitas PSU</b>	<b>1</b>	<b>11,722,299,056</b>	<b>1</b>	<b>12,191,191,018</b>

No	Tujuan Renstra	Sasaran Renstra	Program/Kegiatan	Indikator/Tujuan/sasaran/Program/Kegiatan	Rencana Tahun 2023 dan 2024			
					Tahun 2023		Tahun 2024	
					Target Kinerja	Rp	Target Kinerja	Rp
1	2	3	4	5	6	7	8	9
			Penyediaan Prasarana, Sarana, dan Utilitas Umum di Perumahan untuk Menunjang Fungsi Hunian	Jumlah Lokasi Perumahan yang Disediakan Prasarana, Sarana, dan Utilitas Umum yang Menunjang Fungsi Hunian	4	1,100,000,000	4	1,100,000,000
			Koordinasi dan Sinkronisasi dalam rangka Penyediaan Prasarana, Sarana, dan Utilitas Umum Perumahan	Jumlah Laporan Hasil Koordinasi dan Sinkronisasi dalam rangka Penyediaan Prasarana, Sarana, dan Utilitas Umum Perumahan	1	30,000,000	1	30,000,000
			Verifikasi dan Penyerahan PSU Permukiman dari Pengembang	Jumlah Laporan Hasil Serah Terima PSU Permukiman yang Terverifikasi dari Pengembang	30	200,000,000	30	200,000,000
			Kerja sama Penyediaan/ Pengelolaan PSU Permukiman	Jumlah dokumen penerangan jalan yang terbangun dan terpelihara	20	10,392,299,056	25	10,861,191,018
		<b>Kawasan Permukiman yang layak</b>		<b>Persentase Kawasan Kumuh</b>	<b>91,92%</b>	<b>1,099,284,264</b>	<b>90,59%</b>	<b>1,143,255,635</b>
			<b>PROGRAM KAWASAN PERMUKIMAN</b>	<b>Persentase kawasan kumuh yang tertangani</b>	<b>15.23%</b>	<b>1,099,284,264</b>	<b>20.23%</b>	<b>1,143,255,635</b>
			<b>Penataan dan Peningkatan Kualitas Kawasan Permukiman Kumuh dengan Luas di Bawah 10 (Sepuluh) Ha</b>	<b>Jumlah desa/kelurahan yang teridentifikasi sesuai pola penanganan</b>	<b>5</b>	<b>439,713,706</b>	<b>5</b>	<b>457,302,254</b>

No	Tujuan Renstra	Sasaran Renstra	Program/Kegiatan	Indikator/Tujuan/sasaran/Program/Kegiatan	Rencana Tahun 2023 dan 2024			
					Tahun 2023		Tahun 2024	
					Target Kinerja	Rp	Target Kinerja	Rp
1	2	3	4	5	6	7	8	9
			Survei dan Penetapan Lokasi Perumahan dan Permukiman Kumuh	Jumlah Hasil Survei dan Penetapan Lokasi Perumahan dan Permukiman Kumuh	2	240,000,000	2	250,000,000
			Penyusunan Rencana Pencegahan dan Peningkatan Kualitas Perumahan Kumuh dan Permukiman Kumuh	Jumlah Dokumen Rencana Pencegahan dan Peningkatan Kualitas Perumahan Kumuh dan Permukiman Kumuh	1	155,000,000	1	160,000,000
			Penyadaran Publik Pencegahan Tumbuh dan Berkembangnya Permukiman Kumuh	Jumlah Laporan Pelaksanaan Penyadaran Publik Pencegahan Tumbuh dan Berkembangnya Permukiman Kumuh	5	44,713,706	5	47,302,254
			<b>Peningkatan Kualitas Kawasan Permukiman Kumuh dengan Luas di bawah 10 (Sepuluh) Ha</b>	<b>Jumlah luasan (ha) penanganan infrastruktur kawasan kumuh</b>	<b>2.4</b>	<b>659,570,558</b>	<b>2.4</b>	<b>685,953,381</b>
			Penyusunan Rencana Tapak (Site Plan) dan Detail Engineering Design (DED) Peremajaan/Pemugaran Permukiman Kumuh	Jumlah Rencana Tapak (Site Plan ) dan Detail Engineering Design (DED) Peremajaan/Pemugaran Permukiman Kumuh	3	251,285,132	3	261,838,261
			Koordinasi dan Sinkronisasi Pengendalian Penyelenggaraan Pemugaran/Peremajaan Permukiman Kumuh	Jumlah Laporan Hasil Koordinasi dan Sinkronisasi Pengendalian Penyelenggaraan Pemugaran/Peremajaan Permukiman Kumuh	5	7,000,000	5	7,000,000

No	Tujuan Renstra	Sasaran Renstra	Program/Kegiatan	Indikator/Tujuan/sasaran/Program/Kegiatan	Rencana Tahun 2023 dan 2024			
					Tahun 2023		Tahun 2024	
					Target Kinerja	Rp	Target Kinerja	Rp
1	2	3	4	5	6	7	8	9
			Pemberian Bantuan Uang Sewa Rumah Tinggal Sementara Bagi Masyarakat yang Terkena Program Peremajaan Permukiman Kumuh	Jumlah Laporan Data Masyarakat Penerima Bantuan Uang Sewa Rumah Tinggal Sementara bagi Masyarakat yang Terkena Program Peremajaan Permukiman Kumuh	15	60,000,000	15	60,000,000
			Pelaksanaan Pembangunan Pemugaran/ Peremajaan Permukiman Kumuh	Luas Permukiman Kumuh yang Diremajakan/Dipugar	2	341,285,426	2	357,115,120
			<b>PROGRAM PERUMAHAN DAN KAWASAN PERMUKIMAN KUMUH</b>	<b>Persentase pencegahan Perumahan dan Kawasan Permukiman Kumuh</b>	<b>22.62%</b>	<b>504,921,248</b>	<b>22.78%</b>	<b>525,118,098</b>
			<b>Pencegahan Perumahan dan Kawasan Permukiman Kumuh pada Daerah kabupaten/Kota</b>	<b>Persentase RTLH yang direhabilitasi sesuai dengan rencana aksi</b>	<b>100%</b>	<b>504,921,248</b>	<b>100%</b>	<b>525,118,098</b>
			Perbaikan Rumah Tidak Layak Huni untuk Pencegahan terhadap Tumbuh dan Berkembangnya Permukiman Kumuh diluar Kawasan Permukiman Kumuh dengan Luasan di Bawah 10 (Sepuluh) ha	Jumlah Rumah Tidak Layak Huni untuk Pencegahan Terhadap Tumbuh dan Berkembangnya Permukiman Kumuh di Luar Kawasan Permukiman Kumuh dengan Luas di Bawah 10 (Sepuluh) Ha yang Diperbaiki	14	504,921,248	15	525,118,098

No	Tujuan Renstra	Sasaran Renstra	Program/Kegiatan	Indikator/Tujuan/sasaran/Program/Kegiatan	Rencana Tahun 2023 dan 2024			
					Tahun 2023		Tahun 2024	
					Target Kinerja	Rp	Target Kinerja	Rp
1	2	3	4	5	6	7	8	9
			<b>PROGRAM PERENCANAAN LINGKUNGAN HIDUP</b>	<b>Persentase Dokumen Perencanaan Lingkungan Hidup Yang Tersedia</b>	<b>100%</b>	<b>419,124,512</b>	<b>100%</b>	<b>123,889,492</b>
			<b>Rencana Perlindungan dan Pengelolaan Lingkungan Hidup (RPPLH) Kabupaten/ Kota</b>	<b>Persentase Dokumen Perencanaan Lingkungan Hidup</b>	<b>100%</b>	<b>119,124,512</b>	<b>100%</b>	<b>123,889,492</b>
			Pengendalian Pelaksanaan RPPLH Kabupaten/ Kota	Jumlah Dokumen/Laporan Lingkungan Hidup yang tersusun	1	119,124,512	1	123,889,492
			<b>Penyelenggaraan Kajian Lingkungan Hidup Strategis (KLHS) Kabupaten/Kota</b>	<b>Persentase Dokumen Kajian Lingkungan Hidup Strategis Yang Tersusun</b>	<b>100%</b>	<b>300,000,000</b>	<b>-</b>	<b>-</b>
			Pembuatan dan Pelaksanaan KLHS Rencana Tata Ruang	Jumlah Dokumen KLHS Rencana Tata Ruang Kabupaten/Kota yang Disusun	1	150,000,000	-	-
			Pembuatan dan Pelaksanaan KLHS RPJPD/RPJMD	Jumlah Dokumen KLHS RPJPD/RPJMD Kabupaten/Kota yang Disusun	1	150,000,000	-	-
		<b>Meningkatkan Pengendalian Pencemaran dan Kerusakan Sumber Daya Alam dan Lingkungan Hidup</b>		<b>Indeks Kualitas Air</b>	<b>50,3%</b>	<b>6,016,054,240</b>	<b>50,4%</b>	<b>5,944,696,409</b>
				<b>Indeks Kualitas Udara</b>	<b>76,93%</b>		<b>77,03%</b>	
				<b>Indeks Kualitas Tutupan Lahan</b>	<b>55,64%</b>		<b>56,78%</b>	

No	Tujuan Renstra	Sasaran Renstra	Program/Kegiatan	Indikator/Tujuan/sasaran/Program/Kegiatan	Rencana Tahun 2023 dan 2024			
					Tahun 2023		Tahun 2024	
					Target Kinerja	Rp	Target Kinerja	Rp
1	2	3	4	5	6	7	8	9
			<b>PROGRAM PENGENDALIAN PENCEMARAN DAN/ATAU KERUSAKAN LINGKUNGAN HIDUP</b>	<b>Tingkat Pencemaran Air</b>	<b>5.3</b>	<b>1,467,289,304</b>	<b>5.2</b>	<b>1,525,980,876</b>
			<b>Pencegahan Pencemaran dan/atau Kerusakan Lingkungan Hidup Kabupaten/ Kota</b>	<b>Indeks Kualitas Air</b>	<b>50.3</b>	<b>1,258,156,536</b>	<b>50.4</b>	<b>1,308,482,797</b>
				<b>Indeks Kualitas Udara</b>	<b>76.83</b>		<b>77.03</b>	
			Koordinasi, Sinkronisasi, dan Pelaksanaan Pencegahan Pencemaran Lingkungan Hidup di laksanakan terhadap media tanah, air, udara dan laut	Jumlah Dokumen Uji Kualitas Lingkungan Hidup Dilaksanakan Terhadap Media Tanah, Air, Udara, dan Laut	30	502,829,920	35	546,543,117
			Koordinasi, Sinkronisasi dan Pelaksanaan Pengendalian Emisi Gas Rumah Kaca, Mitigasi dan Adaptasi Perubahan Iklim	Jumlah Dokumen Hasil Koordinasi dan Sinkronisasi Inventarisasi GRK dari sektor lingkungan hidup yang Dilaksanakan	1	67,600,000	1	70,304,000
			Pengelolaan Laboratorium Lingkungan Hidup Kabupaten/Kota	Jumlah Pengambilan Contoh Uji, Pengujian Parameter Kualitas Lingkungan dan Dokumen Mutu yang Dilaksanakan	30	687,726,616	35	691,635,681

No	Tujuan Renstra	Sasaran Renstra	Program/Kegiatan	Indikator/Tujuan/sasaran/Program/Kegiatan	Rencana Tahun 2023 dan 2024			
					Tahun 2023		Tahun 2024	
					Target Kinerja	Rp	Target Kinerja	Rp
1	2	3	4	5	6	7	8	9
			<b>Penanggulangan Pencemaran dan/atau Kerusakan Lingkungan Hidup Kabupaten/ Kota</b>	<b>Persentase Desa Yang Ditanggulangi Dampak Kerusakan Lingkungannya</b>	100%	156,440,128	100%	162,697,733
			Pemberian Informasi Peringatan Pencemaran dan/atau Kerusakan Lingkungan Hidup pada Masyarakat	Jumlah Laporan Sosialisasi Informasi Peringatan Pencemaran dan/atau Kerusakan Lingkungan Hidup pada Masyarakat di Kabupaten/Kota yang Dilaksanakan	2	156,440,128	2	162,697,733
			<b>Pemulihan Pencemaran dan/atau Kerusakan Lingkungan Hidup Kabupaten/ Kota</b>	<b>Persentase Desa Yang Dilakukan Pemulihan Pencemaran Dan/Atau Kerusakan Lingkungan Hidup</b>	100%	52,692,640	100%	54,800,346
			Koordinasi, Sinkronisasi dan Pelaksanaan Restorasi	Jumlah Desa dalam wilayah Restorasi yang tertangani konservasi	1	52,692,640	1	54,800,346
			<b>PROGRAM PENGELOLAAN KEANEKARAGAMAN HAYATI (KEHATI)</b>	<b>Persentase Lokasi Kawasan Keaneekaragaman Hayati Yang Ditangani</b>	100%	4,129,640,424	100%	4,294,826,041
			<b>Pengelolaan Keaneekaragaman Hayati Kabupaten/ Kota</b>	<b>Persentase Luas Kawasan Keaneekaragaman Hayati Yang Ditangani</b>	100%	4,129,640,424	100%	4,294,826,041

No	Tujuan Renstra	Sasaran Renstra	Program/Kegiatan	Indikator/Tujuan/sasaran/Program/Kegiatan	Rencana Tahun 2023 dan 2024			
					Tahun 2023		Tahun 2024	
					Target Kinerja	Rp	Target Kinerja	Rp
1	2	3	4	5	6	7	8	9
			Pengelolaan Taman Keanekaragaman Hayati di Luar Kawasan Hutan	Luas Taman Kehati Di Luar Kawasan Hutan yang Dikelola Lingkup Kewenangan Kabupaten/Kota	3.7	50,000,000	3.7	52,000,000
			Pengelolaan Ruang terbuka Hijau (RTH)	Luas RTH yang Dikelola Lingkup Kewenangan Kabupaten/Kota	11.35	3,928,640,424	15.79	4,084,826,041
			Pengelolaan Taman Keanekaragaman Hayati Lainnya	Luas Taman KEHATI Lainnya yang Dikelola Lingkup Kewenangan Kabupaten/Kota	3	125,000,000	3.5	130,000,000
			Pengembangan Kapasitas Kelembagaan dan SDM dalam Pengelolaan Keanekaragaman Hayati	Jumlah Orang yang Meningkatkan Kapasitasnya dalam Pengelolaan Keanekaragaman Hayati	20	26,000,000	30	28,000,000
		<b>Meningkatnya Penanganan/Pengelolaan Sampah</b>		<b>Persentase Timbulan Sampah yang tertangani</b>	<b>72%</b>	<b>16,899,426,036</b>	<b>71%</b>	<b>16,858,660,072</b>
			<b>PROGRAM PENGENDALIAN BAHAN BERBAHAYA DAN BERACUN (B3) DAN LIMBAH BAHAN BERBAHAYA DAN BERACUN (LIMBAH B3)</b>	<b>Persentase pelaku usaha yang memiliki izin TPS Limbah B3 dari jumlah pengajuan izin yang terregistrasi</b>	<b>100%</b>	<b>239,156,736</b>	<b>100%</b>	<b>248,723,005</b>

No	Tujuan Renstra	Sasaran Renstra	Program/Kegiatan	Indikator/Tujuan/sasaran/Program/Kegiatan	Rencana Tahun 2023 dan 2024			
					Tahun 2023		Tahun 2024	
					Target Kinerja	Rp	Target Kinerja	Rp
1	2	3	4	5	6	7	8	9
			<b>Penyimpanan Sementara Limbah B3</b>	<b>Persentase Pelaku Usaha Yang Memiliki Izin TPS Limbah B3</b>	<b>58%</b>	<b>239,156,736</b>	<b>60%</b>	<b>248,723,005</b>
			Fasilitasi Pemenuhan Komitmen Izin Penyimpanan Sementara Limbah B3 Dilaksanakan melalui Sistem Pelayanan Perizinan Berusaha Terintegrasi secara Elektronik	Jumlah Fasilitasi Persetujuan/Izin Penyimpanan sementara Limbah B3 yang Dilaksanakan Melalui Sistem Pelayanan Perizinan Berusaha Terintegrasi Secara Elektronik	1	32,381,736	1	34,948,005
			Verifikasi Lapangan untuk Memastikan Pemenuhan Persyaratan Administrasi dan Teknis Penyimpanan Sementara Limbah B3	Jumlah Laporan Kegiatan Verifikasi Lapangan Pemenuhan Komitmen Persetujuan/Izin Penyimpanan sementara dan Pengumpulan Limbah B3	1	206,775,000	1	213,775,000
			<b>PROGRAM PENGELOLAAN PERSAMPAHAN</b>	<b>Persentase Pengurangan Sampah Rumah Tangga dan Sampah Sejenis Sampah Rumah Tangga</b>	<b>27%</b>	<b>16,660,269,300</b>	<b>28%</b>	<b>16,609,937,067</b>
			<b>Pengelolaan Sampah</b>	<b>Persentase Pengurangan Sampah</b>	<b>24.10%</b>	<b>16,660,269,300</b>	<b>24.30%</b>	<b>16,609,937,067</b>
				<b>Persentase Sampah Yang Ditangani</b>	<b>61.25%</b>		<b>61.50%</b>	

No	Tujuan Renstra	Sasaran Renstra	Program/Kegiatan	Indikator/Tujuan/sasaran/Program/Kegiatan	Rencana Tahun 2023 dan 2024			
					Tahun 2023		Tahun 2024	
					Target Kinerja	Rp	Target Kinerja	Rp
1	2	3	4	5	6	7	8	9
			Penyusunan Kebijakan dan Strategi Daerah Pengelolaan Sampah Kabupaten/Kota	Jumlah Dokumen Kebijakan dan Strategi Daerah Pengelolaan Sampah Kabupaten/Kota yang Disusun dan Ditetapkan	1	50,000,000	1	50,000,000
			Pengurangan Sampah Dengan Melakukan Pembatasan, Pendaauran Ulang dan Pemanfaatan Kembali	Jumlah Laporan Hasil Pengurangan Sampah dengan Melakukan Pembatasan, Pendaauran Ulang dan Pemanfaatan Kembali	1	200,000,000	1	200,000,000
			Penanganan Sampah Dengan Melakukan Pemilahan, Pengumpulan, Pengangkutan, Pengolahan, dan Pemrosesan Akhir Sampah di TPA/TPST/SPA Kabupaten/Kota	Jumlah Sampah yang Dipilah, Dikumpulkan, Diangkut, Diolah, Diproses Akhir di TPA/TPST/SPA Kabupaten/Kota	65700	11,106,038,800	65700	11,106,038,800
			Peningkatan Peran serta Masyarakat Dalam Pengelolaan Persampahan	Jumlah Masyarakat, Kelompok Masyarakat atau Para Pihak Lainnya yang Terlibat Aktif dalam Kegiatan Pengelolaan Sampah Berbasis Masyarakat	4	185,479,500	4	185,479,500
			Penyediaan Sarana dan Prasarana Pengelolaan Persampahan di TPA/TPST/SPA Kabupaten/Kota	Jumlah Sarana dan Prasarana Penanganan Sampah untuk Kegiatan Pemilahan, Pengumpulan, Pengangkutan, Pengolahan, dan Pemrosesan Akhir	12	2,018,751,000	15	1,968,418,767

No	Tujuan Renstra	Sasaran Renstra	Program/Kegiatan	Indikator/Tujuan/sasaran/Program/Kegiatan	Rencana Tahun 2023 dan 2024			
					Tahun 2023		Tahun 2024	
					Target Kinerja	Rp	Target Kinerja	Rp
1	2	3	4	5	6	7	8	9
			Penanganan Sampah dengan melakukan Pemilahan, Pengumpulan, Pengangkutan, Pengolahan, dan Pemrosesan Akhir Sampah di TPA/TPST/SPA Kabupaten/Kota	Jumlah Sampah yang Dipilah, Dikumpulkan, Diangkut, Diolah, Diproses Akhir di TPA/TPST/SPA Kabupaten/Kota	65700	3,100,000,000	65700	3,100,000,000
			Penyediaan Sarana dan Prasarana Pengelolaan Persampahan di TPA/TPST/SPA Kabupaten/Kota	Jumlah Sarana dan Prasarana Penanganan Sampah untuk Kegiatan Pemilahan, Pengumpulan, Pengangkutan, Pengolahan, dan Pemrosesan Akhir	0	-		
		<b>Meningkatkan Perlindungan Pengelolaan, Pembinaan dan Penataan Lingkungan Hidup</b>		<b>Persentase Kesesuaian Pemanfaatan Lingkungan Terhadap Dokumen Lingkungan, Izin Lingkungan, izin RPPLH</b>	<b>100%</b>		<b>100%</b>	
			<b>PROGRAM PEMBINAAN DAN PENGAWASAN TERHADAP IZIN LINGKUNGAN DAN IZIN PERLINDUNGAN DAN PENGELOLAAN LINGKUNGAN HIDUP (PPLH)</b>	<b>Persentase Ketaatan Perusahaan Terhadap Pengelolaan Lingkungan Hidup</b>	<b>100%</b>	<b>244,052,640</b>	<b>100%</b>	<b>253,814,746</b>

No	Tujuan Renstra	Sasaran Renstra	Program/Kegiatan	Indikator/Tujuan/sasaran/Program/Kegiatan	Rencana Tahun 2023 dan 2024			
					Tahun 2023		Tahun 2024	
					Target Kinerja	Rp	Target Kinerja	Rp
1	2	3	4	5	6	7	8	9
			<b>Pembinaan dan Pengawasan Terhadap Usaha dan/atau Kegiatan yang izin Lingkungan dan Izin PPLH diterbitkan oleh Pemerintah Daerah Kabupaten/ Kota</b>	<b>Persentase Hasil Temuan Yang Ditindak Lanjuti</b>	<b>100%</b>	<b>244,052,640</b>	<b>100%</b>	<b>253,814,746</b>
			Fasilitasi Pemenuhan Ketentuan dan Kewajiban Izin Lingkungan dan/atau Izin PPLH	Jumlah Rekomendasi dan/atau Persetujuan Teknis, Persetujuan Lingkungan, dan Surat Kelayakan Operasi yang Diberikan	15	86,092,020	15	92,214,240
			Pengembangan Kapasitas Pejabat Pengawas	Jumlah Rekomendasi dan/atau Persetujuan Teknis, Persetujuan Lingkungan, dan Surat Kelayakan Operasi yang Diberikan	1	3,000,000	1	3,000,000
			Pengawasan Usaha dan/atau Kegiatan yang Izin Lingkungan Hidup, Izin PPLH yang diterbitkan oleh Pemerintah Daerah Kabupaten/ Kota	Jumlah Laporan Dari Usaha dan/atau Kegiatan yang Diawasi Izin Lingkungan, Persetujuan Lingkungan, Surat Kelayakan Operasi oleh Pemerintah Daerah Kabupaten/Kota	30	82,618,600	30	82,712,527
			Koordinasi dan Sinkronisasi Pengawasan dan Penerapan Sanksi Upaya dan Rencana PPLH	Jumlah Dokumen Hasil Koordinasi dan Sinkronisasi Pengawasan dan Penerapan Sanksi Upaya dan Rencana PPLHD	30	72,342,020	30	75,887,979

No	Tujuan Renstra	Sasaran Renstra	Program/Kegiatan	Indikator/Tujuan/sasaran/Program/Kegiatan	Rencana Tahun 2023 dan 2024			
					Tahun 2023		Tahun 2024	
					Target Kinerja	Rp	Target Kinerja	Rp
1	2	3	4	5	6	7	8	9
			<b>PROGRAM PENGAKUAN KEBERADAAN MASYARAKAT HUKUM ADAT (MHA), KEARIFAN LOKAL DAN HAK MHA YANG TERKAIT DENGAN PPLH</b>	<b>Persentase Masyarakat Hukum Adat Yang Mengelola Lingkungan Hidup</b>	50%	52,000,000	75%	54,080,000
			<b>Pengakuan MHA, Kearifan Lokal, Pengetahuan Tradisional, dan Hak MHA yang terkait dengan PPLH</b>	<b>Persentase Masyarakat Hukum Adat Yang Mengelola Lingkungan Hidup</b>	50%	52,000,000	75%	54,080,000
			Koordinasi, Sinkronisasi, Penyediaan Data, dan Informasi Pengakuan Keberadaan MHA Kearifan Lokal atau Pengetahuan Tradisional dan Hak Kearifan Lokal atau Pengetahuan Tradisional dan Hak MHA terkait dengan PPLH	Persentase Pelayanan Pengaduan Pencemaran dan Kerusakan Lingkungan dan Kasus Sengketa Lingkungan Yang terselesaikan	1	52,000,000	1	54,080,000
			<b>PROGRAM PENINGKATAN PENDIDIKAN, PELATIHAN DAN PENYULUHAN LINGKUNGAN HIDUP UNTUK MASYARAKAT</b>	<b>Persentase Sekolah Yang Berwawasan Lingkungan</b>	30%	221,972,920	35%	230,851,837

No	Tujuan Renstra	Sasaran Renstra	Program/Kegiatan	Indikator/Tujuan/sasaran/Program/Kegiatan	Rencana Tahun 2023 dan 2024			
					Tahun 2023		Tahun 2024	
					Target Kinerja	Rp	Target Kinerja	Rp
1	2	3	4	5	6	7	8	9
			<b>Penyelenggaraan Pendidikan, Pelatihan, dan Penyuluhan Lingkungan Hidup untuk Lembaga Masyarakat Tingkat Daerah Kabupaten/ Kota</b>	<b>Persentase Sekolah Yang Mengikuti Pendidikan, Pelatihan dan Penyuluhan Lingkungan Hidup</b>	55%	221,972,920	65%	230,851,837
			Pendampingan Gerakan Peduli Lingkungan Hidup	Jumlah Pendampingan Pembinaan Gerakan Peduli dan Berbudaya Lingkungan Hidup yang Dilaksanakan	1	221,972,920	1	230,851,837
			<b>PROGRAM PENANGANAN PENGADUAN LINGKUNGAN HIDUP</b>	<b>Persentase Pelayanan Pengaduan Pencemaran dan Kerusakan Lingkungan dan Kasus Sengketa Lingkungan Yang terselesaikan</b>	100%	99,937,760	100%	103,935,270
			<b>Penyelesaian Pengaduan Masyarakat di Bidang Perlindungan dan Pengelolaan Lingkungan Hidup (PPLH) Kabupaten/ Kota</b>	<b>Persentase Pengaduan Pencemaran dan Kerusakan Lingkungan dan Kasus Sengketa Lingkungan Yang Ditindak Lanjuti</b>	100%	99,937,760	100%	103,935,270
			Koordinasi dan Sinkronisasi Penerapan Sanksi Administrasi, Penyelesaian Sengketa, dan/atau Penyidikan Lingkungan Hidup di Luar Pengadilan atau Melalui Pengadilan	Jumlah Pengaduan Masyarakat Terhadap PPLH Kabupaten/Kota yang Ditindaklanjuti/Ditangani	10	67,351,880	10	69,350,635

No	Tujuan Renstra	Sasaran Renstra	Program/Kegiatan	Indikator/Tujuan/sasaran/Program/Kegiatan	Rencana Tahun 2023 dan 2024			
					Tahun 2023		Tahun 2024	
					Target Kinerja	Rp	Target Kinerja	Rp
1	2	3	4	5	6	7	8	9
			Pengelolaan Pengaduan Masyarakat Terhadap PPLH Kabupaten/Kota	Jumlah Dokumen Hasil Koordinasi dan Sinkronisasi Penerapan Sanksi Administrasi, Penyelesaian Sengketa, dan/atau Penyidikan Lingkungan Hidup di Luar Pengadilan atau Melalui Pengadilan	5	32,585,880	5	34,584,635
			<b>PROGRAM PENUNJANG URUSAN PEMERINTAHAN DAERAH KABUPATEN/KOTA</b>	<b>Terpenuhinya layanan administrasi perkantoran</b>	<b>100%</b>	<b>16,352,431,735</b>	<b>100%</b>	<b>13,975,986,332</b>
			<b>Perencanaan, Penganggaran, dan Evaluasi Kinerja Perangkat Daerah</b>	<b>Persentase Terselenggaranya Perencanaan, Penganggaran, dan Evaluasi Kinerja Perangkat Daerah Yang Dilaksanakan</b>	<b>100%</b>	<b>51,053,732</b>	<b>100%</b>	<b>51,053,732</b>
			Penyusunan Dokumen Perencanaan Perangkat Daerah	Jumlah Dokumen Perencanaan Perangkat Daerah	2	3,000,000	3	3,000,000
			Koordinasi dan Penyusunan Dokumen RKA- SKPD	Jumlah Dokumen RKA-SKPD dan Laporan Hasil Koordinasi Penyusunan Dokumen RKA-SKPD	1	2,500,000	1	2,500,000
			Koordinasi dan Penyusunan Dokumen Perubahan RKA-SKPD	Jumlah Dokumen Perubahan RKA-SKPD dan Laporan Hasil Koordinasi Penyusunan Dokumen Perubahan RKA-SKPD	1	2,000,000	1	2,000,000

No	Tujuan Renstra	Sasaran Renstra	Program/Kegiatan	Indikator/Tujuan/sasaran/Program/Kegiatan	Rencana Tahun 2023 dan 2024			
					Tahun 2023		Tahun 2024	
					Target Kinerja	Rp	Target Kinerja	Rp
1	2	3	4	5	6	7	8	9
			Koordinasi dan Penyusunan DPA-SKPD	Jumlah Dokumen DPA-SKPD dan Laporan Hasil Koordinasi Penyusunan Dokumen DPA-SKPD	1	2,500,000	1	2,500,000
			Koordinasi dan Penyusunan Perubahan DPA-SKPD	Jumlah Dokumen Perubahan DPA-SKPD dan Laporan Hasil Koordinasi Penyusunan Dokumen Perubahan DPA-SKPD	1	2,000,000	1	2,000,000
			Koordinasi dan Penyusunan Laporan Capaian Kinerja dan Ikhtisar Realisasi Kinerja SKPD	Jumlah Laporan Capaian Kinerja dan Ikhtisar Realisasi Kinerja SKPD dan Laporan Hasil Koordinasi Penyusunan Laporan Capaian Kinerja dan Ikhtisar Realisasi Kinerja SKPD	3	5,000,000	3	5,000,000
			Evaluasi Kinerja Perangkat Daerah	Jumlah Laporan Evaluasi Kinerja Perangkat Daerah	16	34,053,732	16	34,053,732
			<b>Administrasi Keuangan Perangkat Daerah</b>	<b>Persentase Administrasi Keuangan Perangkat Daerah yang Terlaksana</b>	<b>100%</b>	<b>12,278,994,361</b>	<b>100%</b>	<b>12,288,994,361</b>
			Penyediaan Gaji dan Tunjangan ASN	Jumlah Orang yang Menerima Gaji dan Tunjangan ASN	93	10,255,183,548	93	10,255,183,548
			Penyediaan Administrasi Pelaksanaan Tugas ASN	Jumlah Dokumen Hasil Penyediaan Administrasi Pelaksanaan Tugas ASN	13	1,990,496,254	13	2,000,496,254

No	Tujuan Renstra	Sasaran Renstra	Program/Kegiatan	Indikator/Tujuan/sasaran/Program/Kegiatan	Rencana Tahun 2023 dan 2024			
					Tahun 2023		Tahun 2024	
					Target Kinerja	Rp	Target Kinerja	Rp
1	2	3	4	5	6	7	8	9
			Koordinasi dan Penyusunan Laporan Keuangan Akhir Tahun SKPD	Jumlah Laporan Keuangan Akhir Tahun SKPD dan Laporan Hasil Koordinasi Penyusunan Laporan Keuangan Akhir Tahun SKPD	1	19,006,614	1	19,006,614
			Koordinasi dan Penyusunan Laporan Keuangan Bulanan/Triwulanan/Semesteran SKPD	Jumlah Laporan Keuangan Bulanan/ Triwulanan/ Semesteran SKPD dan Laporan Koordinasi Penyusunan Laporan Keuangan Bulanan/Triwulanan/Semesteran SKPD	16	8,901,745	16	8,901,745
			Penyusunan Pelaporan dan Analisis Prognosis Realisasi Anggaran	Jumlah Dokumen Pelaporan dan Analisis Prognosis Realisasi Anggaran	13	5,406,200	13	5,406,200
			<b>Administrasi Kepegawaian Perangkat Daerah</b>	<b>Persentase Pegawai yang mengikuti Bimtek</b>	<b>100%</b>	<b>20,000,000</b>	<b>100%</b>	<b>20,000,000</b>
			Bimbingan Teknis Implementasi Peraturan Perundang-Undangan	Jumlah pegawai yang mengikuti BimTek	4	20,000,000	4	20,000,000
			Administrasi Umum Perangkat Daerah	Persentase Administrasi Umum yang terlaksana	1	655,654,835	1	655,574,683
			Penyediaan Komponen Instalasi Listrik/Penerangan Bangunan Kantor	Jumlah Paket Komponen Instalasi Listrik/Penerangan Bangunan Kantor yang Disediakan	6	26,027,700	6	26,027,700

No	Tujuan Renstra	Sasaran Renstra	Program/Kegiatan	Indikator/Tujuan/sasaran/Program/Kegiatan	Rencana Tahun 2023 dan 2024			
					Tahun 2023		Tahun 2024	
					Target Kinerja	Rp	Target Kinerja	Rp
1	2	3	4	5	6	7	8	9
			Penyediaan Peralatan dan Perlengkapan Kantor	Jumlah Paket Peralatan dan Perlengkapan Kantor yang Disediakan	4	77,418,400	4	77,418,400
			Penyediaan Peralatan Rumah Tangga	Jumlah Paket Peralatan Rumah Tangga yang Disediakan	1	7,000,000	1	7,000,000
			Penyediaan Bahan Logistik Kantor	Jumlah Paket Bahan Logistik Kantor yang Disediakan	1	20,000,000	1	20,000,000
			Penyediaan Barang Cetak dan Penggandaan	Jumlah Paket Barang Cetak dan Penggandaan yang Disediakan	4	13,734,735	4	13,654,583
			Penyediaan Bahan Bacaan dan Peraturan Perundang-undangan	Jumlah Dokumen Bahan Bacaan dan Peraturan Perundang-Undangan yang Disediakan	3	18,000,000	3	18,000,000
			Penyediaan Bahan/Material	Jumlah Paket Bahan/Material yang Disediakan	0	-	0	-
			Fasilitasi Kunjungan Tamu	Jumlah Laporan Fasilitasi Kunjungan Tamu	10	7,000,000	10	7,000,000
			Penyelenggaraan Rapat Koordinasi dan Konsultasi SKPD	Jumlah Laporan Penyelenggaraan Rapat Koordinasi dan Konsultasi SKPD	419	486,474,000	419	486,474,000
			<b>Penyediaan Jasa Penunjang Urusan Pemerintahan Daerah</b>	<b>Persentase Tersedianya Jasa Penunjang</b>	<b>100%</b>	<b>450,313,677</b>	<b>100%</b>	<b>450,874,445</b>

No	Tujuan Renstra	Sasaran Renstra	Program/Kegiatan	Indikator/Tujuan/sasaran/Program/Kegiatan	Rencana Tahun 2023 dan 2024			
					Tahun 2023		Tahun 2024	
					Target Kinerja	Rp	Target Kinerja	Rp
1	2	3	4	5	6	7	8	9
			Penyediaan Jasa Surat Menyurat	Jumlah Laporan Penyediaan Jasa Surat Menyurat	12	3,814,245	12	3,845,121
			Penyediaan Jasa Komunikasi, Sumber Daya Air dan Listrik	Jumlah Laporan Penyediaan Jasa Komunikasi, Sumber Daya Air dan Listrik yang Disediakan	3	315,245,166	3	315,484,659
			Penyediaan Jasa Pelayanan Umum Kantor	Jumlah Laporan Penyediaan Jasa Pelayanan Umum Kantor yang Disediakan	3	131,254,266	3	131,544,665
			<b>Pemeliharaan Barang Milik Daerah Penunjang Urusan Pemerintahan Daerah</b>	<b>Persentase Pemeliharaan Barang Milik Daerah Penunjang Urusan Daerah yang Dilaksanakan</b>	<b>100%</b>	<b>446,287,235</b>	<b>100%</b>	<b>447,940,358</b>
			Penyediaan Jasa Pemeliharaan, Biaya Pemeliharaan dan Pajak Kendaraan Perorangan Dinas atau Kendaraan Dinas Jabatan	Jumlah Kendaraan Perorangan Dinas atau Kendaraan Dinas Jabatan yang Dipelihara dan dibayarkan Pajaknya	1	85,122,145	1	85,784,922
			Penyediaan Jasa Pemeliharaan, Biaya Pemeliharaan, Pajak, dan Perizinan Kendaraan Dinas Operasional atau Lapangan	Jumlah Kendaraan Dinas Operasional atau Lapangan yang Dipelihara dan dibayarkan Pajak dan Perizinannya	9	261,235,144	9	262,452,155
			Pemeliharaan Peralatan dan Mesin Lainnya	Jumlah Peralatan dan Mesin Lainnya yang Dipelihara	70	38,714,523	70	38,154,528

No	Tujuan Renstra	Sasaran Renstra	Program/Kegiatan	Indikator/Tujuan/sasaran/Program/Kegiatan	Rencana Tahun 2023 dan 2024			
					Tahun 2023		Tahun 2024	
					Target Kinerja	Rp	Target Kinerja	Rp
1	2	3	4	5	6	7	8	9
			Pemeliharaan/ Rehabilitasi Gedung Kantor dan Bangunan Lainnya	Jumlah Gedung Kantor dan Bangunan Lainnya yang Dipelihara/Direhabilitasi	1	61,215,423	1	61,548,753
			<b>Pengadaan Barang Milik Daerah Penunjang Urusan Pemerintah Daerah</b>	<b>Persentase Terpenuhinya Kebutuhan Barang Milik Daerah Penunjang Urusan Pemerintah Daerah</b>	<b>100%</b>	<b>2,450,127,895</b>	<b>100%</b>	<b>1,012,091,426</b>
			Pengadaan Kendaraan Perorangan Dinas atau Kendaraan Dinas Jabatan	Jumlah Unit Kendaraan Perorangan Dinas atau Kendaraan Dinas Jabatan yang Disediakan	1	450,127,895	0	-
			Pengadaan Kendaraan Dinas Operasional atau Lapangan	Jumlah Unit Kendaraan Dinas Operasional atau Lapangan yang Disediakan	0	-	2	1,012,091,426
			Pengadaan Gedung Kantor atau Bangunan Lainnya	Jumlah Unit Gedung Kantor atau Bangunan Lainnya yang Disediakan	1	2,000,000,000	0	-

## **BAB V**

### **P E N U T U P**

Rencana Kerja (Renja) menjadi sangat penting artinya dalam mengaplikasikan dan evaluasi berbagai persoalan-persoalan terkait dengan perencanaan pembangunan daerah sebagai wujud nyata dari tanggung jawab pemerintah dalam mengadopsi berbagai kebutuhan masyarakat yang mengedepankan perencanaan pembangunan yang berbasis pada masyarakat. Dalam Renja tahun 2023 diharapkan dapat diakomodir target kinerja serta usulan anggaran sebagai akibat dari kebutuhan di masyarakat, terutama dalam hal pelayanan perumahan rakyat, kawasan permukiman dan lingkungan hidup Kabupaten Banjar.

Tentunya dengan usulan penambahan anggaran pada beberapa kegiatan berakibat terjadinya penambahan belanja daerah dan semua usulan tidak dapat terakomodir. Akan tetapi dengan disusunnya Renja 2023 diharapkan dapat memberi gambaran bahwa anggaran pada Dinas Perumahan Rakyat Kawasan Permukiman dan Lingkungan Hidup melayani kebutuhan masyarakat.

Renja Dinas Perumahan Rakyat Kawasan Permukiman dan Lingkungan Hidup Kabupaten Banjar selain menjadi acuan pelaksanaan kegiatan Tahun 2023 yang belum berjalan juga berfungsi sebagai sarana peningkatan kinerja Dinas Perumahan Rakyat Kawasan Permukiman dan Lingkungan Hidup Kabupaten Banjar. Renja juga dapat digunakan sebagai sarana untuk melakukan kegiatan yang dilaksanakan dalam satu tahun bagi seluruh jajaran Dinas Perumahan Rakyat Kawasan Permukiman dan Lingkungan Hidup Kabupaten Banjar. Renja juga memberikan umpan balik yang sangat diperlukan dalam pengambilan keputusan dan penyusunan rencana di masa mendatang oleh para pimpinan dan seluruh staf Dinas Perumahan Rakyat Kawasan Permukiman dan Lingkungan Hidup Kabupaten Banjar sehingga akan diperoleh peningkatan kinerja ke arah yang lebih baik dimasa datang.